

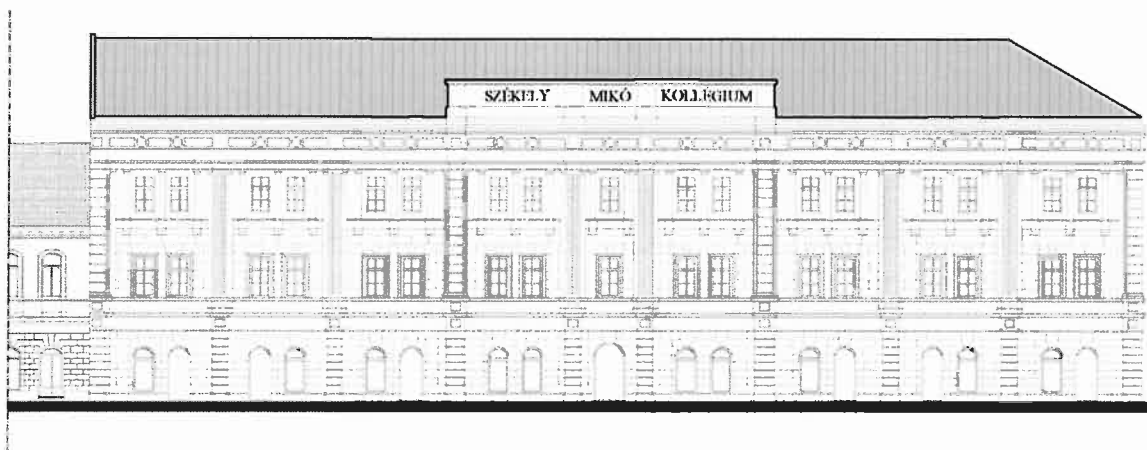

J14/342/2004  
CUI: RO 16734569  
SFÂNTU  
GHEORGHE

PROIECT NR.: 43/2015  
DENUMIRE PROIECT: REABILITARE CLĂDIRE  
PRINCIPALA, INTERNAT ȘI VECHEA CLĂDIRE (FOSTA  
TIPOGRAFIE "JÓKAI") LA COLEGIUL NAȚIONAL  
"SZÉKELY MIKÓ"



**REABILITARE CLĂDIRE PRINCIPALA,  
INTERNAT ȘI VECHEA CLĂDIRE (FOSTA TIPOGRAFIE "JÓKAI")  
LA COLEGIUL NAȚIONAL "SZÉKELY MIKÓ"**

## **ANEXA NR. 2 – TABEL ÎNCĂPERI CORP 1A,1B,3,5**

Nr. Incapere	Functia	FINISAJE INTERIOARE									TAMPLARII								INSTALATII								
		Pardoseala				Pereti			Tavan		Usi				Ferestre				Electrice	Incalzire	Apa/ Canal	Ventil.	Detect. fum	Camera vid.	Telefonie	Priza Net	
		tip exist.	mod reabil.	tip pard. nou	tip plinta noua	Tip exist.	mod reabil.	tip finisaj. nou	Tip exist.	mod reabil.	Denum. Comp.	Tip usa exist.	mod reabil.	Tip usa noua	Denum. Comp.	Tip fereastra exist.	mod reabil.	Tip fereastra noua									
CORP 1A																											
CORP 1A -SUBSOL																											
1A-S-1	SALA DE MESE	gresie	nou	gresie	gresie	tenc.	rest.	tenc.	tenc. bolta	restaurat	1A-S-Ui15	pl. de l. cu g.sp.	rest.	pl. de l. cu g.sp.	1A-S-F1	tampl. de lemn strat. - g. termop	rest.	tampl. de lemn strat. - g. termop	nou	nou	nu	da	da	da	nu	da	
															1A-S-F2	tampl. de lemn strat. - g. termop	rest.	tampl. de lemn strat. - g. termop									
															1A-S-F3	tampl. de lemn strat. - g. termop	rest.	tampl. de lemn strat. - g. termop									
															1A-S-F4	tampl. de lemn strat. - g. termop	rest.	tampl. de lemn strat. - g. termop									
															1A-S-F5	tampl. de lemn strat. - g. termop	rest.	tampl. de lemn strat. - g. termop									
															1A-S-F6	tampl. de lemn strat. - g. termop	rest.	tampl. de lemn strat. - g. termop									
															1A-S-F7	tampl. de lemn strat. - g. termop	rest.	tampl. de lemn strat. - g. termop									
															1A-S-F8	tampl. de lemn strat. - g. termop	rest.	tampl. de lemn strat. - g. termop									
															1A-S-F9	tampl. de lemn strat. - g. termop	rest.	tampl. de lemn strat. - g. termop									
1A-S-2	MAGAZIE	beton scliv.	nou	beton sclivisit	piatra	tenc.	rest.	tenc.	tenc. bolta	restaurat									nou	nou	nu	da	da	nu	nu	nu	
1A-S-3	BIROU	gresie	nou	gresie	gresie	tenc.	rest.	tenc.	tenc. bolta	restaurat	1A-S-Ui7	pl. de lemn	rest.	pl. de lemn	1A-S-F10	tampl. de lemn strat. - g. termop	rest.	tampl. de lemn strat. - g. termop	nou	nou	nu	da	da	da	da	da	
1A-S-4	G.S.	gresie	nou	gresie		tenc.	rest.	tenc.	tenc. bolta	restaurat	1A-S-Ui2	pl. de lemn	rest.	pl. de lemn	1A-S-F11	tampl. de lemn strat. - g. termop	rest.	tampl. de lemn strat. - g. termop	nou	nou	nou	da	da	nu	nu	nu	
						faianta	nou	faianta			1A-S-Ui5	pl. de lemn	rest.	pl. de lemn													
											1A-S-Ui6	pl. de lemn	rest.	pl. de lemn													
1A-S-5	VESTIAR	gresie	nou	gresie		tenc.	rest.	tenc.	tenc. bolta	restaurat	1A-S-Ui4	pl. de lemn	rest.	pl. de lemn	1A-S-F12	tampl. de lemn strat. - g. termop	rest.	tampl. de lemn strat. - g. termop	nou	nou	nou	da	da	nu	nu	nu	
						faianta	nou	faianta																			
1A-S-6	MAGAZIE	gresie	nou	gresie		tenc.	rest.	tenc.	tenc. bolta	restaurat	1A-S-Ui3	pl. de lemn	rest.	pl. de lemn					nou	nou	nu	da	da	nu	nu	nu	
						faianta	nou	faianta																			
1A-S-7	MAGAZIE	beton scliv.	nou	beton sclivisit	piatra	tenc.	rest.	tenc.	tenc. bolta	restaurat									nou	nou	nu	da	da	nu	nu	nu	
1A-S-8	CASA SCARII	mozaic	nou	piatra	piatra	tenc.	rest.	tenc.	tenc. bolta	restaurat									nou	nou	nu	da	da	nu	nu	nu	
1A-S-9	HOL	gresie	nou	gresie	gresie	tenc.	rest.	tenc.	tenc. bolta	restaurat	1A-S-Ui1	pl. de lemn	rest.	pl. de lemn	1A-S-F19	tampl. de lemn strat. - g. termop	rest.	tampl. de lemn strat. - g. termop	nou	nou	nu	da	da	da	nu	da	
											1A-S-Ui8	pl. de lemn	rest.	pl. de lemn	1A-S-F20	tampl. de lemn strat. - g. termop	rest.	tampl. de lemn strat. - g. termop									
											1A-S-Ui9	pl. de lemn	rest.	pl. de lemn													
1A-S-10	CORIDOR	gresie	nou	gresie	gresie	tenc.	rest.	tenc.	tenc. bolta	restaurat	1A-S-Ui10	pl. de lemn	rest.	pl. de lemn					nou	nou	nu	da	da	da	nu	da	
1A-S-11	CORIDOR	gresie	nou	gresie	gresie	tenc.	rest.	tenc.	tenc. bolta	restaurat	1A-S-Ui11	pl. de lemn	rest.	pl. de lemn					nou	nou	nu	da	da	da	nu	da	
1A-S-12	MAGAZIE	gresie	nou	gresie	gresie	tenc.	rest.	tenc.	tenc. bolta	restaurat									nou	nou	nu	da	da	nu	nu	nu	
1A-S-13	BUCATARIE	gresie	nou	gresie		tenc.	rest.	tenc.	tenc. bolta	restaurat					1A-S-F22	tampl. de lemn strat. - g. termop	rest.	tampl. de lemn strat. - g. termop	nou	nou	nou	da	da	da	da	nu	
						faianta	nou	faianta							1A-S-F23	tampl. de lemn strat. - g. termop	rest.	tampl. de lemn strat. - g. termop									
															1A-S-F24	tampl. de lemn strat. - g. termop	rest.	tampl. de lemn strat. - g. termop									
1A-S-14	PREPARARI	gresie	nou	gresie		tenc.	rest.	tenc.	tenc pl. b.a.	restaurat	1A-S-Ui12	pl. de lemn	rest.	pl. de lemn					nou	nou	nou	da	da	da	nu	nu	
						faianta	nou	faianta																			
1A-S-15	ANTREU	gresie	nou	gresie	gresie	tenc.	rest.	tenc.	tenc. bolta	restaurat	1A-S-Ui13	pl. de lemn	rest.	pl. de lemn					nou	nou	nu	da	da	da	nu	nu	
											1A-S-Ue1	pl. de l. cu g.termop.	nou	pl. de l. cu g.termop.													
1A-S-16	ATELIER	gresie	nou	gresie	gresie	tenc.	rest.	tenc.	tenc. bolta	restaurat					1A-S-F13	tampl. de lemn strat. - g. termop	rest.	tampl. de lemn strat. - g. termop	nou	nou	nu	da	da	da	nu	nu	

Nr. Incapere	Functia	FINISAJE INTERIOARE									TAMPLARII								INSTALATII								
		Pardoseala				Pereti			Tavan		Usi				Ferestre				Electrice	Incalzire	Apa/ Canal	Ventil.	Detect. fum	Camera vid.	Telefonie	Priza Net	
		tip exist.	mod reabil.	tip pard. nou	tip plinta noua	Tip exist.	mod reabil.	tip finisaj. nou	Tip exist.	mod reabil.	Denum. Comp.	Tip usa exist.	mod reabil.	Tip usa noua	Denum. Comp.	Tip fereastra exist.	mod reabil.	Tip fereastra noua									
1A-S-17	SALA FESTIVA	gresie	nou	gresie	gresie	tenc.	rest.	tenc.	tenc. bolta	restaurat	1A-S-Ui14	pl. de lemn	rest.	pl. de lemn	1A-S-F14	tampl. de lemn strat. - g. termop	rest.	tampl. de lemn strat. - g. termop	nou	nou	nu	da	da	da	nu	da	
															1A-S-F15	tampl. de lemn strat. - g. termop	rest.	tampl. de lemn strat. - g. termop									
															1A-S-F16	tampl. de lemn strat. - g. termop	rest.	tampl. de lemn strat. - g. termop									
															1A-S-F17	tampl. de lemn strat. - g. termop	rest.	tampl. de lemn strat. - g. termop									
															1A-S-F18	tampl. de lemn strat. - g. termop	rest.	tampl. de lemn strat. - g. termop									
1A-S-18	C.T.			gresie	gresie			tenc.		tenc pl. b.a.	1A-S-Ui16		nou	pl. de lemn					nou	nou	nu	da	da	nu	nu	nu	
											1A-S-UE2		nou	pl. de l. cu g.termop.													
CORP 1A -PARTER																											
1A-P-1	CLASA	par. lemn masiv	nou	par. lemn masiv	lemn	tenc.	rest.	tenc.	tenc pl. boltisoare	restaurat	1A-P-Ui1	pl. de lemn	rest.ist.	pl. de lemn	1A-P-F1	tampl. de lemn strat. - g. termop	rest.	tampl. de lemn strat. - g. termop	nou	se pastreaza	nu	nu	da	da	nu	da	
															1A-P-F2	tampl. de lemn strat. - g. termop	rest.	tampl. de lemn strat. - g. termop									
															1A-P-F3	tampl. de lemn strat. - g. termop	rest.	tampl. de lemn strat. - g. termop									
1A-P-2	ANTREU	mozaic	curatat	mozaic	piatra	tenc.	rest.	tenc.	tenc. bolta	restaurat	1A-P-Ui2	pl. de l. ist.	rest.ist.	pl. de l. ist.					nou	nu	nu	nu	nu	nu	nu	nu	
						lamb. de lemn	nou	lamb. lemn			1A-P-Ue1	pl. de l. ist.	rest.ist.	pl. de l. ist.													
1A-P-3	CLASA	parch. lam	nou	par. lemn masiv	lemn	tenc.	nou	tenc.	tenc pl. boltisoare	restaurat	1A-P-Ui3	pl. de l. ist.	rest.ist.	pl. de l. ist.	1A-P-F4	tampl. de lemn strat. - g. termop	rest.	tampl. de lemn strat. - g. termop	nou	nou	nu	nou	da	da	radio	da	
						lamb. de lemn	nou	lamb. lemn							1A-P-F5	tampl. de lemn strat. - g. termop	rest.	tampl. de lemn strat. - g. termop									
															1A-P-F6	tampl. de lemn strat. - g. termop	rest.	tampl. de lemn strat. - g. termop									
1A-P-4	CLASA	parch. lam	nou	par. lemn masiv	lemn	tenc.	nou	tenc.	tenc pl. boltisoare	restaurat	1A-P-Ui4	pl. de l. ist.	rest.ist.	pl. de l. ist.	1A-P-F7	tampl. de lemn strat. - g. termop	rest.	tampl. de lemn strat. - g. termop	nou	nou	nu	nou	da	da	radio	da	
						lamb. de lemn	nou	lamb. lemn							1A-P-F8	tampl. de lemn strat. - g. termop	rest.	tampl. de lemn strat. - g. termop									
															1A-P-F9	tampl. de lemn strat. - g. termop	rest.	tampl. de lemn strat. - g. termop									
1A-P-5	CLASA	parch. lam	nou	par. lemn masiv	lemn	tenc.	nou	tenc.	tenc pl. boltisoare	restaurat	1A-P-Ui5	pl. de l. ist.	rest.ist.	pl. de l. ist.	1A-P-F10	tampl. de lemn strat. - g. termop	rest.	tampl. de lemn strat. - g. termop	nou	nou	nu	nou	da	da	radio	da	
						lamb. de lemn	nou	lamb. lemn							1A-P-F11	tampl. de lemn strat. - g. termop	rest.	tampl. de lemn strat. - g. termop									
															1A-P-F12	tampl. de lemn strat. - g. termop	rest.	tampl. de lemn strat. - g. termop									
1A-P-6	CLASA	parch. lam	nou	par. lemn masiv	lemn	tenc.	nou	tenc.	tenc pl. boltisoare	restaurat	1A-P-Ui6	pl. de l. ist.	rest.ist.	pl. de l. ist.	1A-P-F13	tampl. de lemn - db - g spl	rest.	tampl. de lemn strat. - g. termop	nou	nou	nu	nou	da	da	radio	da	
						lamb. de lemn	nou	lamb. lemn							1A-P-F14	tampl. de lemn - db - g spl	rest.	tampl. de lemn strat. - g. termop									
1A-P-7	CORIDOR	mozaic	curatat	mozaic	piatra	tenc.	rest.	tenc.	tenc. bolta	restaurat	1A-P-Ui12	pl. de l. ist.	rest.ist.	pl. de l. ist.	1A-P-F23	tampl. de lemn strat. - g. termop	rest.	tampl. de lemn strat. - g. termop	nou	nou	nu	nu	da	da	nu	da	
						lamb. de lemn	nou	lamb. lemn			1A-P-Ue2	pl. de lemn	nou	pl. de lemn	1A-P-F24	tampl. de lemn strat. - g. termop	rest.	tampl. de lemn strat. - g. termop									
1A-P-8	G.S.	gresie	nou	gresie		tenc.	rest.	tenc.	tenc pl. b.a.	restaurat	1A-P-Ui7	pl. de lemn	nou	pl. de lemn	1A-P-F15	tampl. de lemn strat. - g. termop	rest.	tampl. de lemn strat. - g. termop	nou	nou	nou	nou	da	da	nu	nu	
											1A-P-Ui8	pl. de lemn	nou	pl. de lemn	1A-P-F16	tampl. de lemn strat. - g. termop	rest.	tampl. de lemn strat. - g. termop									
1A-P-9	ANTREU	gresie	nou	gresie		faianta	nou	faianta	tenc pl. boltisoare	restaurat	1A-P-Ui9	pl. de lemn	rest.ist.	pl. de l. ist.					nou	nou	nu	nou	da	da	nu	nu	

Nr. Incapere	Functia	FINISAJE INTERIOARE									TAMPLARII								INSTALATII								
		Pardoseala				Pereti			Tavan		Usi				Ferestre				Electrice	Incalzire	Apa/ Canal	Ventil.	Detect. fum	Camera vid.	Telefonie	Priza Net	
		tip exist.	mod reabil.	tip pard. nou	tip plinta noua	Tip exist.	mod reabil.	tip finisaj. nou	Tip exist.	mod reabil.	Denum. Comp.	Tip usa exist.	mod reabil.	Tip usa noua	Denum. Comp.	Tip fereastra exist.	mod reabil.	Tip fereastra noua									
1A-P-10	PREPARATOR	gresie	nou	gresie		faianta	nou	faianta	tenc pl. boltisoare	restaurat	1A-P-Ui10	pl. de lemn	nou	pl. de lemn	1A-P-F17	tampl. de lemn strat. - g. termop	rest.	tampl. de lemn strat. - g. termop	nou	nou	da	nou	da	da	nu	nu	
															1A-P-F18	tampl. de lemn strat. - g. termop	rest.	tampl. de lemn strat. - g. termop									
															1A-P-F19	tampl. de lemn strat. - g. termop	rest.	tampl. de lemn strat. - g. termop									
1A-P-11	LAB. CHIMIE	gresie	nou	gresie	gresie	tenc.	rest.	tenc.	tenc pl. boltisoare	restaurat	1A-P-Ui11	pl. de l. ist.	rest.ist.	pl. de l. ist.	1A-P-F20	tampl. de lemn strat. - g. termop	rest.	tampl. de lemn strat. - g. termop	nou	nou	da	nou	da	da	da	da	
															1A-P-F21	tampl. de lemn strat. - g. termop	rest.	tampl. de lemn strat. - g. termop									
															1A-P-F22	tampl. de lemn strat. - g. termop	rest.	tampl. de lemn strat. - g. termop									
1A-P-12	HOL, CASA SCARII	mozaic	curatat	piatra	piatra	tenc.	rest.	tenc.	tenc pl. boltisoare	restaurat	1A-P-Ue3	pl. de l. ist.	rest.ist.	pl. de l. ist.	1A-P-F25	tampl. de lemn strat. - g. termop	rest.	tampl. de lemn strat. - g. termop	nou	nou	nu	nu	da	da	nu	da	
						lamb. de lemn	nou	lamb. lemn			1A-P-Ue4	pl. de l. ist.	rest.ist.	pl. de l. ist.													
1A-P-13	ANTREU	par. lemn masiv	nou	par. lemn masiv	lemn	tenc.	rest.	tenc.	tenc. bolta	restaurat	1A-P-Ui13	pl. de l. ist.	rest.ist.	pl. de l. ist.	1A-P-F26	tampl. de lemn strat. - g. termop	rest.	tampl. de lemn strat. - g. termop	nou	nou	nu	nu	da	da	nu	da	
						lamb. de lemn	nou	lamb. lemn							1A-P-F27	tampl. de lemn strat. - g. termop	rest.	tampl. de lemn strat. - g. termop									
1A-P-14	ANTREU	par. lemn masiv	nou	par. lemn masiv	lemn	tenc.	rest.	tenc.	tenc. bolta	restaurat	1A-P-Ui15	pl. de l. ist.	rest.ist.	pl. de l. ist.					nou	nou	nu	nu	da	da	nu	da	
1A-P-15	CAM. PSIHOLOGIC	par. lemn masiv	nou	par. lemn masiv	lemn	tenc.	rest.	tenc.	tenc. bolta	restaurat	1A-P-Ui16	pl. de l. ist.	rest.ist.	pl. de l. ist.	1A-P-F32	tampl. de lemn strat. - g. termop	rest.	tampl. de lemn strat. - g. termop	nou	nou	nu	nu	da	da	da	da	
1A-P-16	AMFITEATRU	par. lemn masiv	nou	par. lemn masiv	lemn	tenc.	rest.	tenc.	tenc. bolta	restaurat	1A-P-Ui14	pl. de l. ist.	rest.ist.	pl. de l. ist.	1A-P-F27	tampl. de lemn strat. - g. termop	rest.	tampl. de lemn strat. - g. termop	nou	nou	nu	nu	da	da	nu	da	
						lamb. de lemn	nou	lamb. lemn							1A-P-F28	tampl. de lemn strat. - g. termop	rest.	tampl. de lemn strat. - g. termop									
															1A-P-F29	tampl. de lemn strat. - g. termop	rest.	tampl. de lemn strat. - g. termop									
															1A-P-F30	tampl. de lemn strat. - g. termop	rest.	tampl. de lemn strat. - g. termop									
															1A-P-F31	tampl. de lemn strat. - g. termop	rest.	tampl. de lemn strat. - g. termop									
CORP 1A-ETAJ1																											
1A-E1-1	CANCELARIE	par. lemn masiv	nou	par. lemn masiv	lemn	tenc.	rest.	tenc.	tenc pl. boltisoare	restaurat	1A-E1-Ui1	pl. de l. ist.	rest.ist.	pl. de l. ist.	1A-E1-F1	tampl. de lemn strat. - g. termop	rest.	tampl. de lemn strat. - g. termop	nou	nou	nu	nu	da	da	da	da	
											1A-E1-Ui2	pl. de l. ist.	rest.ist.	pl. de l. ist.	1A-E1-F2	tampl. de lemn strat. - g. termop	rest.	tampl. de lemn strat. - g. termop									
															1A-E1-F3	tampl. de lemn strat. - g. termop	rest.	tampl. de lemn strat. - g. termop									
1A-E1-2	BIROU	par. lemn masiv	nou	par. lemn masiv	lemn	tenc.	rest.	tenc.	tenc pl. boltisoare	restaurat	1A-E1-Ui3	pl. de l. ist.	rest.ist.	pl. de l. ist.	1A-E1-F4	tampl. de lemn strat. - g. termop	rest.	tampl. de lemn strat. - g. termop	nou	nou	nu	nu	da	da	da	da	
1A-E1-3	SECRETARIAT	par. lemn masiv	nou	par. lemn masiv	lemn	tenc.	rest.	tenc.	tenc pl. boltisoare	restaurat	1A-E1-Ui4	pl. de l. ist.	rest.ist.	pl. de l. ist.	1A-E1-F5	tampl. de lemn strat. - g. termop	rest.	tampl. de lemn strat. - g. termop	nou	nou	nu	nu	da	da	da	da	
1A-E1-4	BIROU DIRECTOR	par. lemn masiv	nou	par. lemn masiv	lemn	tenc.	rest.	tenc.	tenc pl. boltisoare	restaurat	1A-E1-Ui5	pl. de l. ist.	rest.ist.	pl. de l. ist.	1A-E1-F6	tampl. de lemn strat. - g. termop	rest.	tampl. de lemn strat. - g. termop	nou	nou	nu	nu	da	da	da	da	
															1A-E1-F7	tampl. de lemn strat. - g. termop	rest.	tampl. de lemn strat. - g. termop									
1A-E1-5	CLASA	parch. lam	nou	par. lemn masiv	lemn	tenc.	rest.	tenc.	tenc pl. boltisoare	restaurat	1A-E1-Ui6	pl. de l. ist.	rest.ist.	pl. de l. ist.	1A-E1-F8	tampl. de lemn strat. - g. termop	rest.	tampl. de lemn strat. - g. termop	nou	nou	nu	nou	da	da	nu	da	
						lamb. de lemn	nou	lamb. lemn							1A-E1-F9	tampl. de lemn strat. - g. termop	rest.	tampl. de lemn strat. - g. termop									
															1A-E1-F10	tampl. de lemn strat. - g. termop	rest.	tampl. de lemn strat. - g. termop									

Nr. Incapere	Functia	FINISAJE INTERIOARE									TAMPLARII								INSTALATII							
		Pardoseala				Pereti			Tavan		Usi				Ferestre				Electrice	Incalzire	Apa/ Canal	Ventil.	Detect. fum	Camera vid.	Telefonie	Priza Net
		tip exist.	mod reabil.	tip pard. nou	tip plinta noua	Tip exist.	mod reabil.	tip finisaj. nou	Tip exist.	mod reabil.	Denum. Comp.	Tip usa exist.	mod reabil.	Tip usa noua	Denum. Comp.	Tip fereastra exist.	mod reabil.	Tip fereastra noua								
1A-E1-6	CLASA	parch. lam	nou	par. lemn masiv	lemn	tenc.	rest.	tenc.	tenc pl. boltisoare	restaurat	1A-E1-Ui7	pl. de l. ist.	rest.ist.	pl. de l. ist.	1A-E1-F11	tampl. de lemn strat. - g. termop	rest.	tampl. de lemn strat. - g. termop	nou	nou	nu	nou	da	da	nu	da
						lamb. de lemn	nou	lamb. lemn						1A-E1-F12	tampl. de lemn strat. - g. termop	rest.	tampl. de lemn strat. - g. termop									
														1A-E1-F13	tampl. de lemn strat. - g. termop	rest.	tampl. de lemn strat. - g. termop									
1A-E1-7	CLASA	parch. lam	nou	par. lemn masiv	lemn	tenc.	rest.	tenc.	tenc pl. boltisoare	restaurat	1A-E1-Ui8	pl. de l. ist.	rest.ist.	pl. de l. ist.	1A-E1-F14	tampl. de lemn strat. - g. termop	rest.	tampl. de lemn strat. - g. termop	nou	nou	nu	nou	da	da	nu	da
						lamb. de lemn	nou	lamb. lemn						1A-E1-F15	tampl. de lemn strat. - g. termop	rest.	tampl. de lemn strat. - g. termop									
1A-E1-8	CORIDOR	mozaic	curatat		piatra	tenc.	rest.	tenc.	tenc. bolta	restaurat					1A-E1-F18	tampl. de lemn strat. - g. termop	rest.	tampl. de lemn strat. - g. termop	nou	nou	nu	nou	da	da	nu	da
						lamb. de lemn	nou	lamb. lemn						1A-E1-F26	tampl. de lemn strat. - g. termop	rest.	tampl. de lemn strat. - g. termop									
														1A-E1-F27	tampl. de lemn strat. - g. termop	rest.	tampl. de lemn strat. - g. termop									
1A-E1-9	GRUP SANITAR	gresie	nou	gresie		tenc.	rest.	tenc.	tenc pl. b.a.	restaurat	1A-E1-Ui9	pl. de lemn	nou	pl. de lemn	1A-E1-F16	tampl. de lemn strat. - g. termop	rest.	tampl. de lemn strat. - g. termop	nou	nou	nou	nu	nu	nu	nu	nu
						faianta	nou	faianta			1A-E1-Ui10	pl. de lemn	nou	pl. de lemn	1A-E1-F17	tampl. de lemn strat. - g. termop	rest.	tampl. de lemn strat. - g. termop								
1A-E1-10	GRUP SANITAR	gresie	nou	gresie		tenc.	rest.	tenc.	tenc pl. b.a.	restaurat	1A-E1-Ui11	pl. de l. ist.	rest.ist.	pl. de l. ist.	1A-E1-F19	tampl. de lemn strat. - g. termop	rest.	tampl. de lemn strat. - g. termop	nou	nou	nou	nu	nu	nu	nu	nu
						faianta	nou	faianta			1A-E1-Ui12	pl. de lemn	nou	pl. de lemn	1A-E1-F20	tampl. de lemn strat. - g. termop	rest.	tampl. de lemn strat. - g. termop								
											1A-E1-Ui13	pl. de lemn	nou	pl. de lemn	1A-E1-F21	tampl. de lemn strat. - g. termop	rest.	tampl. de lemn strat. - g. termop								
															1A-E1-F22	tampl. de lemn strat. - g. termop	rest.	tampl. de lemn strat. - g. termop								
1A-E1-11	CAB. MATEMATICA	parch. lam	nou	par. lemn masiv	lemn	tenc.	rest.	tenc.	tenc pl. boltisoare	restaurat	1A-E1-Ui14	pl. de lemn	nou	pl. de lemn	1A-E1-F23	tampl. de lemn strat. - g. termop	rest.	tampl. de lemn strat. - g. termop	nou	nou	nu	nu	da	da	da	da
															1A-E1-F24	tampl. de lemn strat. - g. termop	rest.	tampl. de lemn strat. - g. termop								
															1A-E1-F25	tampl. de lemn strat. - g. termop	rest.	tampl. de lemn strat. - g. termop								
1A-E1-12	HOL, CASA SCARII	mozaic	curatat	piatra	piatra	tenc.	rest.	tenc.	tenc pl. boltisoare	restaurat					1A-E1-F28	tampl. de lemn strat. - g. termop	rest.	tampl. de lemn strat. - g. termop	nou	nou	nu	nu	da	da	nu	da
						lamb. de lemn	nou	lamb. lemn							1A-E1-F36	tampl. de lemn strat. - g. termop	rest.	tampl. de lemn strat. - g. termop								
															1A-E1-F37	tampl. de lemn strat. - g. termop	rest.	tampl. de lemn strat. - g. termop								
1A-E1-13	BIROU	par. lemn masiv	nou	par. lemn masiv	lemn	tenc.	rest.	tenc.	tenc. bolta	restaurat	1A-E1-Ui17	pl. de lemn	nou	pl. de lemn	1A-E1-F29	tampl. de lemn strat. - g. termop	rest.	tampl. de lemn strat. - g. termop	nou	nou	nu	nu	da	da	da	da
1A-E1-14	ANTREU	par. lemn masiv	nou	par. lemn masiv	lemn	tenc.	rest.	tenc.	tenc. bolta	restaurat	1A-E1-Ui15	pl. de l. ist.	rest.ist.	pl. de l. ist.					nou	nou	nu	nu	da	da	nu	nu
1A-E1-15	BIROU	par. lemn masiv	nou	par. lemn masiv	lemn	tenc.	rest.	tenc.	tenc. bolta	restaurat	1A-E1-Ui16	pl. de l. ist.	rest.ist.	pl. de l. ist.	1A-E1-F35	tampl. de lemn strat. - g. termop	rest.	tampl. de lemn strat. - g. termop	nou	nou	nu	nu	da	da	da	da
1A-E1-16	LAB. FIZICA	parch. lam	nou	par. lemn masiv	lemn	tenc.	rest.	tenc.	tenc pl. boltisoare	restaurat	1A-E1-Ui18	pl. de l. ist.	rest.ist.	pl. de l. ist.	1A-E1-F31	tampl. de lemn strat. - g. termop	rest.	tampl. de lemn strat. - g. termop	nou	nou	nu	nu	da	da	da	da
															1A-E1-F32	tampl. de lemn strat. - g. termop	rest.	tampl. de lemn strat. - g. termop								
															1A-E1-F33	tampl. de lemn strat. - g. termop	rest.	tampl. de lemn strat. - g. termop								
															1A-E1-F34	tampl. de lemn strat. - g. termop	rest.	tampl. de lemn strat. - g. termop								

Nr. Incapere	Functia	FINISAJE INTERIOARE									TAMPLARII								INSTALATII								
		Pardoseala				Pereti			Tavan		Usi				Ferestre				Electrice	Incalzire	Apa/ Canal	Ventil.	Detect. fum	Camera vid.	Telefonie	Priza Net	
		tip exist.	mod reabil.	tip pard. nou	tip plinta noua	Tip exist.	mod reabil.	tip finisaj. nou	Tip exist.	mod reabil.	Denum. Comp.	Tip usa exist.	mod reabil.	Tip usa noua	Denum. Comp.	Tip fereastră exist.	mod reabil.	Tip fereastră noua									
1A-E1-17	BIROU	par. lemn masiv	nou	par. lemn masiv	lemn	tenc.	rest.	tenc.	tenc pl. boltisoare	restaurat	1A-E1-Ui19	pl. de l. ist.	rest.ist.	pl. de l. ist.	1A-E1-F30	tampl. de lemn strat. - g. termop	rest.	tampl. de lemn strat. - g. termop	nou	nou	nu	nu	da	da	da	da	
CORP 1A -ETAJ2																											
1A-E2-1	LAB. BIOLOGIE	par. lemn masiv	nou	par. lemn masiv	lemn	tenc.	rest.	tenc.	tenc pl. b.a.	restaurat	1A-E2-Ui1	pl. de l. ist.	rest.ist.	pl. de l. ist.	1A-E2-F1	tampl. de lemn strat. - g. termop	rest.	tampl. de lemn strat. - g. termop	nou	nou	nou	nu	da	da	nu	da	
						lamb. de lemn	nou	lamb. lemn							1A-E2-F2	tampl. de lemn strat. - g. termop	rest.	tampl. de lemn strat. - g. termop									
															1A-E2-F3	tampl. de lemn strat. - g. termop	rest.	tampl. de lemn strat. - g. termop									
1A-E2-2	BIROU	par. lemn masiv	nou	par. lemn masiv	lemn	tenc.	rest.	tenc.	tenc pl. b.a.	restaurat	1A-E2-Ui2	pl. de l. ist.	rest.ist.	pl. de l. ist.	1A-E2-F4	tampl. de lemn strat. - g. termop	rest.	tampl. de lemn strat. - g. termop	nou	nou	nou	nu	da	da	da	da	
						lamb. de lemn	nou	lamb. lemn																			
1A-E2-3	CLASA	par. lemn masiv	nou	par. lemn masiv	lemn	tenc.	rest.	tenc.	tenc pl. b.a.	restaurat	1A-E2-Ui3	pl. de l. ist.	rest.ist.	pl. de l. ist.	1A-E2-F5	tampl. de lemn strat. - g. termop	rest.	tampl. de lemn strat. - g. termop	nou	nou	nu	nou	da	da	nu	da	
						lamb. de lemn	nou	lamb. lemn							1A-E2-F6	tampl. de lemn strat. - g. termop	rest.	tampl. de lemn strat. - g. termop									
															1A-E2-F7	tampl. de lemn strat. - g. termop	rest.	tampl. de lemn strat. - g. termop									
1A-E2-4	CLASA	par. lemn masiv	nou	par. lemn masiv	lemn	tenc.	rest.	tenc.	tenc pl. b.a.	restaurat	1A-E2-Ui4	pl. de l. ist.	rest.ist.	pl. de l. ist.	1A-E2-F8	tampl. de lemn strat. - g. termop	rest.	tampl. de lemn strat. - g. termop	nou	nou	nu	nou	da	da	nu	da	
						lamb. de lemn	nou	lamb. lemn							1A-E2-F9	tampl. de lemn strat. - g. termop	rest.	tampl. de lemn strat. - g. termop									
															1A-E2-F10	tampl. de lemn strat. - g. termop	rest.	tampl. de lemn strat. - g. termop									
1A-E2-5	CLASA	par. lemn masiv	nou	par. lemn masiv	lemn	tenc.	rest.	tenc.	tenc pl. b.a.	restaurat	1A-E2-Ui5	pl. de l. ist.	rest.ist.	pl. de l. ist.	1A-E2-F11	tampl. de lemn strat. - g. termop	rest.	tampl. de lemn strat. - g. termop	nou	nou	nu	nou	da	da	nu	da	
						lamb. de lemn	nou	lamb. lemn							1A-E2-F12	tampl. de lemn strat. - g. termop	rest.	tampl. de lemn strat. - g. termop									
															1A-E2-F13	tampl. de lemn strat. - g. termop	rest.	tampl. de lemn strat. - g. termop									
1A-E2-6	CLASA	par. lemn masiv	nou	par. lemn masiv	lemn	tenc.	rest.	tenc.	tenc pl. b.a.	restaurat	1A-E2-Ui6	pl. de l. ist.	rest.ist.	pl. de l. ist.	1A-E2-F14	tampl. de lemn strat. - g. termop	rest.	tampl. de lemn strat. - g. termop	nou	nou	nu	nou	da	da	nu	da	
						lamb. de lemn	nou	lamb. lemn							1A-E2-F15	tampl. de lemn strat. - g. termop	rest.	tampl. de lemn strat. - g. termop									
1A-E2-7	CORIDOR	mozaic	curatat		piatra	tenc.	rest.	tenc.	tenc pl. b.a.	restaurat					1A-E2-F18	tampl. de lemn strat. - g. termop	rest.	tampl. de lemn strat. - g. termop	nou	nou	nu	nou	da	da	nu	da	
						lamb. de lemn	nou	lamb. lemn							1A-E2-F26	tampl. de lemn strat. - g. termop	rest.	tampl. de lemn strat. - g. termop									
															1A-E2-F27	tampl. de lemn strat. - g. termop	rest.	tampl. de lemn strat. - g. termop									
1A-E2-8	G.S.	gresie	nou	gresie		tenc.	rest.	tenc.	tenc pl. b.a.	restaurat	1A-E2-Ui7	pl. de l. ist.	rest.ist.	pl. de l. ist.	1A-E2-F16	tampl. de lemn strat. - g. termop	rest.	tampl. de lemn strat. - g. termop	nou	nou	nou	nu	da	nu	nu	nu	
						faianta	nou	lamb. lemn			1A-E2-Ui8	pl. de lemn	nou	pl. de lemn	1A-E2-F17	tampl. de lemn strat. - g. termop	rest.	tampl. de lemn strat. - g. termop									
1A-E2-9	CONTABILITATE	parch. lam	nou	par. lemn masiv	lemn	tenc.	rest.	tenc.	tenc pl. b.a.	restaurat	1A-E2-Ui9	pl. de l. ist.	rest.ist.	pl. de l. ist.	1A-E2-F19	tampl. de lemn strat. - g. termop	rest.	tampl. de lemn strat. - g. termop	nou	nou	nu	nu	da	da	da	da	
						lamb. de lemn	nou	lamb. lemn			1A-E2-Ui10	pl. de lemn	nou	pl. de lemn	1A-E2-F20	tampl. de lemn strat. - g. termop	rest.	tampl. de lemn strat. - g. termop									
											1A-E2-Ui11	pl. de lemn	nou	pl. de lemn	1A-E2-F21	tampl. de lemn strat. - g. termop	rest.	tampl. de lemn strat. - g. termop									
															1A-E2-F22	tampl. de lemn strat. - g. termop	rest.	tampl. de lemn strat. - g. termop									
1A-E2-10	LAB. GEOGRAFIE	parch. lam	nou	par. lemn masiv	lemn	tenc.	rest.	tenc.	tenc pl. b.a.	restaurat	1A-E2-Ui12	pl. de l. ist.	rest.ist.	pl. de l. ist.	1A-E2-F23	tampl. de lemn strat. - g. termop	rest.	tampl. de lemn strat. - g. termop	nou	nou	nu	nu	da	da	da	da	

Nr. Incapere	Funcția	FINISAJE INTERIOARE									TAMPLARII								INSTALATII								
		Pardoseala				Pereti			Tavan		Usi				Ferestre				Electrice	Incalzire	Apa/ Canal	Ventil.	Detect. fum	Camera vid.	Telefonie	Priza Net	
		tip exist.	mod reabil.	tip pard. nou	tip plinta noua	Tip exist.	mod reabil.	tip finisaj. nou	Tip exist.	mod reabil.	Denum. Comp.	Tip usa exist.	mod reabil.	Tip usa noua	Denum. Comp.	Tip fereastră exist.	mod reabil.	Tip fereastră noua									
						lamb. de lemn	nou	lamb. lemn						1A-E2-F24	tampl. de lemn strat. - g. termop	rest.	tampl. de lemn strat. - g. termop										
														1A-E2-F25	tampl. de lemn strat. - g. termop	rest.	tampl. de lemn strat. - g. termop										
1A-E2-11	HOL, CASA SCARII	mozaic	nou	piatra	piatra	tenc.	rest.	tenc.	tenc pl. b.a.	restaurat				1A-E2-F28	tampl. de lemn strat. - g. termop	rest.	tampl. de lemn strat. - g. termop	nou	nou	nu	nu	da	da	nu	da		
						lamb. de lemn	nou	lamb. lemn						1A-E2-F36	tampl. de lemn strat. - g. termop	rest.	tampl. de lemn strat. - g. termop										
														1A-E2-F37	tampl. de lemn strat. - g. termop	rest.	tampl. de lemn strat. - g. termop										
1A-E2-12	MAGAZIE	par. lemn masiv	nou	par. lemn masiv	lemn	tenc.	rest.	tenc.	tenc pl. b.a.	restaurat	1A-E2-Ui15	pl. de l. ist.	rest.ist.	pl. de l. ist.	1A-E2-F29	tampl. de lemn strat. - g. termop	rest.	tampl. de lemn strat. - g. termop	nou	nou	nu	nu	da	nu	nu	nu	
						lamb. de lemn	nou	lamb. lemn																			
1A-E2-13	ANTREU	par. lemn masiv	nou	par. lemn masiv	lemn	tenc.	rest.	tenc.	tenc pl. b.a.	restaurat	1A-E2-Ui13	pl. de l. ist.	rest.ist.	pl. de l. ist.				nou	nou	nu	nu	da	nu	nu	nu		
						lamb. de lemn	nou	lamb. lemn																			
1A-E2-14	BIROU	par. lemn masiv	nou	par. lemn masiv	lemn	tenc.	rest.	tenc.	tenc pl. b.a.	restaurat	1A-E2-Ui14	pl. de l. ist.	rest.ist.	pl. de l. ist.	1A-E2-F35	tampl. de lemn strat. - g. termop	rest.	tampl. de lemn strat. - g. termop	nou	nou	nu	nu	da	da	da	da	
						lamb. de lemn	nou	lamb. lemn																			
1A-E2-15	LAB. MUZEU	parch. lam	nou	par. lemn masiv	lemn	tenc.	rest.	tenc.	tenc pl. b.a.	restaurat	1A-E2-Ui16	pl. de l. ist.	rest.ist.	pl. de l. ist.	1A-E2-F30	tampl. de lemn strat. - g. termop	rest.	tampl. de lemn strat. - g. termop	nou	nou	nu	nu	da	da	da	da	
						lamb. de lemn	nou	lamb. lemn						1A-E2-F31	tampl. de lemn strat. - g. termop	rest.	tampl. de lemn strat. - g. termop										
														1A-E2-F32	tampl. de lemn strat. - g. termop	rest.	tampl. de lemn strat. - g. termop										
														1A-E2-F33	tampl. de lemn strat. - g. termop	rest.	tampl. de lemn strat. - g. termop										
														1A-E2-F34	tampl. de lemn strat. - g. termop	rest.	tampl. de lemn strat. - g. termop										
CORP 1B																											
CORP 1B -PARTER																											
1B-P-6	HOL, CASA SCARII	beton scliv.	nou	piatra	piatra	tenc.	rest.	tenc.	tenc pl. b.a.	restaurat								nou	nou	nu	nu	da	da	nu	nu		
1B-P-7	SCARA	mozaic	nou	piatra	piatra	tenc.	rest.	tenc.	tenc pl. b.a.	restaurat	1B-P-Ui13	pl. de lemn	nou	pl. de lemn	1B-P-F26	tampl. de lemn strat. - g. termop	rest.	tampl. de lemn strat. - g. termop	nou	nou	nu	nu	da	da	nu	nu	
1B-P-8	WINDFANG	mozaic	nou	piatra	piatra	tenc.	rest.	tenc.	tenc pl. b.a.	restaurat	1B-P-Ui4	pl. de lemn	nou	pl. de lemn	1B-P-F25	tampl. de lemn strat. - g. termop	rest.	tampl. de lemn strat. - g. termop	nou	nou	nu	nu	da	da	nu	nu	
											1B-P-UE10	pl. de lemn	nou	pl. de lemn													
1B-P-16	CAB. MUZICA	parch. lam	nou	par. lemn masiv	lemn	tenc.	rest.	tenc.	tenc pl. b.a.	restaurat					1B-P-F19	tampl. de lemn strat. - g. termop	rest.	tampl. de lemn strat. - g. termop	nou	nou	nu	nu	da	da	da	da	
															1B-P-F20	tampl. de lemn strat. - g. termop	rest.	tampl. de lemn strat. - g. termop									
															1B-P-F21	tampl. de lemn strat. - g. termop	rest.	tampl. de lemn strat. - g. termop									
															1B-P-F22	tampl. de lemn strat. - g. termop	rest.	tampl. de lemn strat. - g. termop									
															1B-P-F27	tampl. de lemn strat. - g. termop	rest.	tampl. de lemn strat. - g. termop									
1B-P-17	BIROU	parch. lam	nou	par. lemn masiv	lemn	tenc.	rest.	tenc.	tenc pl. b.a.	restaurat	1B-P-Ui8	pl. de lemn	nou	pl. de lemn	1B-P-F18	tampl. de lemn strat. - g. termop	rest.	tampl. de lemn strat. - g. termop	nou	nou	nu	nu	da	da	da	da	
1B-P-18	HOL, CASA SCARII	mozaic	nou	piatra	piatra	tenc.	rest.	tenc.	tenc pl. b.a.	restaurat	1B-P-Ui7	pl. de lemn	nou	pl. de lemn				nou	nou	nu	nu	da	da	nu	nu		
											1B-P-UE9	pl. de l. cu g.termop.	nou	pl. de l. cu g.termop.													
1B-P-22	ANEXA	beton scliv.	nou	par. lemn masiv	lemn	tenc.	rest.	tenc.	tenc pl. b.a.	restaurat	1B-P-Ui11	pl. de lemn	nou	pl. de lemn				nou	nou	nu	nu	da	nu	nu	nu		

Nr. Incapere	Functia	FINISAJE INTERIOARE									TAMPLARI								INSTALATII								
		Pardoseala				Pereti			Tavan		Usi				Ferestre				Electrice	Incalzire	Apa/ Canal	Ventil.	Detect. fum	Camera vid.	Telefonie	Priza Net	
		tip exist.	mod reabil.	tip pard. nou	tip plinta noua	Tip exist.	mod reabil.	tip finisaj. nou	Tip exist.	mod reabil.	Denum. Comp.	Tip usa exist.	mod reabil.	Tip usa noua	Denum. Comp.	Tip fereastra exist.	mod reabil.	Tip fereastra noua									
1B-P-23	ANTREU	beton scliv.	nou	piatra	piatra	tenc.	rest.	tenc.	tenc pl. b.a.	restaurat	1B-P-Ui10	pl. de lemn	nou	pl. de lemn					nou	nou	nu	nu	da	nu	nu	nu	
1B-P-24	HOL	beton scliv.	nou	piatra	piatra	tenc.	rest.	tenc.	tenc pl. b.a.	restaurat	1B-P-Ui12	pl. de lemn	nou	pl. de lemn					nou	nou	nu	nu	da	da	nu	da	
											1B-P-Ui13	pl. de lemn	nou	pl. de lemn													
1B-P-25	CLASA	parch. lam	nou	par. lemn masiv	lemn	tenc.	rest.	tenc.	tenc pl. b.a.	restaurat					1B-P-F17	tampl. de lemn strat. - g. termop	rest.	tampl. de lemn strat. - g. termop	nou	nou	nu	nu	da	da	nu	da	
1B-P-26	BUFET	gresie	nou	gresie	gresie	tenc.	rest.	tenc.	tenc pl. b.a.	restaurat	1B-P-UE8	pl. de l. cu g.termop.	rest.	pl. de l. cu g.termop.	1B-P-F15	tampl. de lemn strat. - g. termop	rest.	tampl. de lemn strat. - g. termop	nou	nou	nou	nu	da	da	nu	nu	
															1B-P-F16	tampl. de lemn strat. - g. termop	rest.	tampl. de lemn strat. - g. termop									
1B-P-27	G.S.	gresie	nou	gresie		tenc.	rest.	tenc.	tenc pl. b.a.	restaurat	1B-P-Ui14	pl. de lemn	rest.	pl. de lemn					nou	nou	nou	nu	da	nu	nu	nu	
						faianta	nou	faianta																			
CORP 1B -ETAJ1																											
1B-E1-1	SALA SEDINTA	parch. lam	nou	par. lemn masiv	lemn	tenc.	rest.	tenc.	tenc pl. b.a.	restaurat	1B-E1-Ui2	pl. de lemn	nou	pl. de lemn	1B-E1-F1	tampl. de lemn strat. - g. termop	rest.	tampl. de lemn strat. - g. termop	nou	nou	nu	nu	da	da	da	da	
															1B-E1-F2	tampl. de lemn strat. - g. termop	rest.	tampl. de lemn strat. - g. termop									
1B-E1-2	CLASA	parch. lam	nou	par. lemn masiv	lemn	tenc.	rest.	tenc.	tenc pl. b.a.	restaurat	1B-E1-Ui3	pl. de lemn	nou	pl. de lemn	1B-E1-F3	tampl. de lemn strat. - g. termop	rest.	tampl. de lemn strat. - g. termop	nou	nou	nu	nou	da	da	nu	da	
						lamb. de lemn	nou	lamb. lemn							1B-E1-F4	tampl. de lemn strat. - g. termop	rest.	tampl. de lemn strat. - g. termop									
															1B-E1-F5	tampl. de lemn strat. - g. termop	rest.	tampl. de lemn strat. - g. termop									
															1B-E1-F6	tampl. de lemn strat. - g. termop	rest.	tampl. de lemn strat. - g. termop									
1B-E1-3	ANTREU	mozaic	restaurat			tenc.	rest.	tenc.	tenc pl. b.a.	restaurat	1B-E1-Ui20	pl. de lemn	nou	pl. de lemn					nou	nou	nu	nou	da	da	nu	da	
1B-E1-4	CORIDOR	mozaic	restaurat	mozaic	piatra	tenc.	rest.	tenc.	tenc pl. b.a.	nou g.c.	1B-E1-Ui1	pl. de l. cu g.sp.	nou	pl. de l. cu g.sp.	1B-E1-F33	tampl. de lemn strat. - g. termop	rest.	tampl. de lemn strat. - g. termop	nou	nou	nu	nou	da	da	nu	da	
						lamb. de lemn	nou	lamb. lemn							1B-E1-F34	tampl. de lemn strat. - g. termop	rest.	tampl. de lemn strat. - g. termop									
															1B-E1-F35	tampl. de lemn strat. - g. termop	rest.	tampl. de lemn strat. - g. termop									
1B-E1-5	CASA SCARII	mozaic	nou	piatra	piatra	tenc.	rest.	tenc.	tenc. bolta	restaurat	1B-E1-Ui5	pl. de l. cu g.sp.	nou	pl. de l. cu g.sp.	1B-E1-F36	tampl. de lemn strat. - g. termop	rest.	tampl. de lemn strat. - g. termop	nou	nu	nu	nu	da	da	nu	nu	
1B-E1-6	CLASA	parch. lam	nou	par. lemn masiv	lemn	tenc.	rest.	tenc.	tenc pl. b.a.	restaurat	1B-E1-Ui4	pl. de lemn	nou	pl. de lemn	1B-E1-F7	tampl. de lemn strat. - g. termop	rest.	tampl. de lemn strat. - g. termop	nou	nou	nu	nou	da	da	da	da	
						lamb. de lemn	nou	lamb. lemn							1B-E1-F8	tampl. de lemn strat. - g. termop	rest.	tampl. de lemn strat. - g. termop									
1B-E1-7	CLASA	parch. lam	nou	par. lemn masiv	lemn	tenc.	rest.	tenc.	tenc pl. b.a.	restaurat	1B-E1-Ui6	pl. de lemn	nou	pl. de lemn	1B-E1-F9	tampl. de lemn strat. - g. termop	rest.	tampl. de lemn strat. - g. termop	nou	nou	nu	nou	da	da	da	da	
						lamb. de lemn	nou	lamb. lemn							1B-E1-F10	tampl. de lemn strat. - g. termop	rest.	tampl. de lemn strat. - g. termop									
1B-E1-8	CLASA	parch. lam	nou	par. lemn masiv	lemn	tenc.	rest.	tenc.	tenc pl. b.a.	restaurat	1B-E1-Ui7	pl. de lemn	nou	pl. de lemn	1B-E1-F11	tampl. de lemn strat. - g. termop	rest.	tampl. de lemn strat. - g. termop	nou	nou	nu	nou	da	da	da	da	
						lamb. de lemn	nou	lamb. lemn							1B-E1-F12	tampl. de lemn strat. - g. termop	rest.	tampl. de lemn strat. - g. termop									
1B-E1-9	BIROU	parch. lam	nou	par. lemn masiv	lemn	tenc.	rest.	tenc.	tenc pl. b.a.	restaurat	1B-E1-Ui8	pl. de lemn	nou	pl. de lemn	1B-E1-F13	tampl. de lemn strat. - g. termop	rest.	tampl. de lemn strat. - g. termop	nou	nou	nu	nou	da	da	da	da	
						lamb. de lemn	nou	lamb. lemn																			
1B-E1-10	CLASA	parch. lam	nou	par. lemn masiv	lemn	tenc.	rest.	tenc.	tenc pl. b.a.	restaurat	1B-E1-Ui9	pl. de lemn	nou	pl. de lemn	1B-E1-F14	tampl. de lemn strat. - g. termop	rest.	tampl. de lemn strat. - g. termop	nou	nou	nu	nou	da	da	nu	da	
						lamb. de lemn	nou	lamb. lemn							1B-E1-F15	tampl. de lemn strat. - g. termop	rest.	tampl. de lemn strat. - g. termop									
1B-E1-11	CLASA	parch. lam	nou	par. lemn masiv	lemn	tenc.	rest.	tenc.	tenc pl. b.a.	restaurat	1B-E1-Ui10	pl. de lemn	nou	pl. de lemn	1B-E1-F16	tampl. de lemn strat. - g. termop	rest.		nou	nou	nu	nou	da	da	nu	da	



Nr. Incapere	Functia	FINISAJE INTERIOARE									TAMPLARII								INSTALATII								
		Pardoseala				Pereti			Tavan		Usi				Ferestre				Electrice	Incalzire	Apa/ Canal	Ventil.	Detect. fum	Camera vid.	Telefonie	Priza Net	
		tip exist.	mod reabil.	tip pard. nou	tip plinta noua	Tip exist.	mod reabil.	tip finisaj. nou	Tip exist.	mod reabil.	Denum. Comp.	Tip usa exist.	mod reabil.	Tip usa noua	Denum. Comp.	Tip fereastră exist.	mod reabil.	Tip fereastră noua									
						lamb. de lemn	nou	lamb. lemn							1B-E1-F17	tampl. de lemn strat. - g. termop	rest.										
1B-E1-12	CLASA	parch. lam	nou	par. lemn masiv	lemn	tenc.	rest.	tenc.	tenc pl. b.a.	restaurat	1B-E1-Ui11	pl. de lemn	nou	pl. de lemn	1B-E1-F18	tampl. de lemn strat. - g. termop	rest.	tampl. de lemn strat. - g. termop	nou	nou	nu	nou	da	da	nu	da	
						lamb. de lemn	nou	lamb. lemn							1B-E1-F19	tampl. de lemn strat. - g. termop	rest.	tampl. de lemn strat. - g. termop									
1B-E1-13	CLASA	parch. lam	nou	par. lemn masiv	lemn	tenc.	rest.	tenc.	tenc pl. b.a.	restaurat	1B-E1-Ui12	pl. de lemn	nou	pl. de lemn	1B-E1-F20	tampl. de lemn strat. - g. termop	rest.	tampl. de lemn strat. - g. termop	nou	nou	nu	nou	da	da	nu	da	
						lamb. de lemn	nou	lamb. lemn							1B-E1-F21	tampl. de lemn strat. - g. termop	rest.	tampl. de lemn strat. - g. termop									
1B-E1-14	CAB. LIMBI STRAINE	parch. lam	nou	par. lemn masiv	lemn	tenc.	rest.	tenc.	tenc pl. b.a.	restaurat	1B-E1-Ui13	pl. de lemn	nou	pl. de lemn	1B-E1-F29	tampl. de lemn strat. - g. termop	rest.	tampl. de lemn strat. - g. termop	nou	nou	nu	nou	da	da	nu	da	
						lamb. de lemn	nou	lamb. lemn							1B-E1-F30	tampl. de lemn strat. - g. termop	rest.	tampl. de lemn strat. - g. termop									
															1B-E1-F31	tampl. de lemn strat. - g. termop	rest.	tampl. de lemn strat. - g. termop									
															1B-E1-F32	tampl. de lemn strat. - g. termop	rest.	tampl. de lemn strat. - g. termop									
1B-E1-15	BIROU	parch. lam	nou	par. lemn masiv	lemn	tenc.	rest.	tenc.	tenc pl. b.a.	restaurat	1B-E1-Ui14	pl. de lemn	nou	pl. de lemn	1B-E1-F28	tampl. de lemn strat. - g. termop	rest.	tampl. de lemn strat. - g. termop	nou	nou	nu	nou	da	da	da	da	
						lamb. de lemn	nou	lamb. lemn			1B-E1-Ui15	pl. de lemn	nou	pl. de lemn	1B-E1-Fi1	tampl. de lemn strat. - g. termop	rest.	tampl. de lemn strat. - g. termop									
1B-E1-16	CASA SCARII	mozaic	nou	piatra	piatra	tenc.	rest.	tenc.	tenc pl. b.a.	restaurat	1B-E1-Ui16	pl. de l. cu g.sp.	nou	pl. de l. cu g.sp.	1B-E1-F27	tampl. de lemn strat. - g. termop	rest.	tampl. de lemn strat. - g. termop	nou	nou	nu	nou	da	da	nu	da	
						lamb. de lemn	nou	lamb. lemn																			
1B-E1-17	CLASA	parch. lam	nou	par. lemn masiv	lemn	tenc.	rest.	tenc.	tenc pl. b.a.	restaurat	1B-E1-Ui17	pl. de lemn	nou	pl. de lemn	1B-E1-F24	tampl. de lemn strat. - g. termop	rest.	tampl. de lemn strat. - g. termop	nou	nou	nu	nou	da	da	nu	da	
						lamb. de lemn	nou	lamb. lemn							1B-E1-F25	tampl. de lemn strat. - g. termop	rest.	tampl. de lemn strat. - g. termop									
															1B-E1-F26	tampl. de lemn strat. - g. termop	rest.	tampl. de lemn strat. - g. termop									
1B-E1-18	G.S.	gresie	nou	gresie		tenc.	rest.	tenc.	tenc pl. b.a.	restaurat	1B-E1-Ui18	pl. de lemn	nou	pl. de lemn	1B-E1-F22	tampl. de lemn strat. - g. termop	rest.	tampl. de lemn strat. - g. termop	nou	nou	nou	nu	da	nu	nu	nu	
						faianta	nou	lamb. lemn							1B-E1-F23	tampl. de lemn strat. - g. termop	rest.	tampl. de lemn strat. - g. termop									
1B-E1-19	MAGAZIE	mozaic	curatat	mozaic	piatra	tenc.	rest.	tenc.	tenc pl. b.a.	restaurat	1B-E1-Ui19	pl. de lemn	nou	pl. de lemn					nou	nou	nu	nu	da	nu	nu	nu	
CORP 1B -ETAJ2																											
1B-E2-1	CLASA	parch. lam	nou	par. lemn masiv	lemn	tenc.	rest.	tenc.	tenc pl. b.a.	restaurat	1B-E2-Ui3	pl. de lemn	nou	pl. de lemn	1B-E2-F1	tampl. de lemn strat. - g. termop	rest.	tampl. de lemn strat. - g. termop	nou	nou	nu	nou	da	da	nu	da	
						lamb. de lemn	nou	lamb. lemn							1B-E2-F2	tampl. de lemn strat. - g. termop	rest.	tampl. de lemn strat. - g. termop									
1B-E2-2	CLASA	parch. lam	nou	par. lemn masiv	lemn	tenc.	rest.	tenc.	tenc pl. b.a.	restaurat	1B-E2-Ui4	pl. de lemn	nou	pl. de lemn					nou	nou	nu	nou	da	da	nu	da	
						lamb. de lemn	nou	lamb. lemn																			
1B-E2-3	BIROU	parch. lam	nou	par. lemn masiv	lemn	tenc.	rest.	tenc.	tenc pl. b.a.	restaurat	1B-E2-Ui1	pl. de lemn	nou	pl. de lemn					nou	nou	nu	nou	da	da	da	da	
						lamb. de lemn	nou	lamb. lemn																			
1B-E2-4	ANTREU	mozaic	curatat	mozaic	piatra	tenc.	rest.	tenc.	tenc pl. b.a.	restaurat	1B-E2-Ui	pl. de lemn	nou	pl. de lemn	1B-E2-F33	tampl. de lemn strat. - g. termop	rest.	tampl. de lemn strat. - g. termop	nou	nou	nu	nu	da	da	nu	da	
						lamb. de lemn	nou	lamb. lemn							1B-E2-F34	tampl. de lemn strat. - g. termop	rest.	tampl. de lemn strat. - g. termop									
															1B-E2-F35	tampl. de lemn strat. - g. termop	rest.	tampl. de lemn strat. - g. termop									
1B-E2-5	CORIDOR	mozaic	restaurat	mozaic	piatra	tenc.	rest.	tenc.	tenc pl. b.a.	restaurat	1B-E2-Ui2	pl. de l. cu g.sp.	nou	pl. de l. cu g.sp.					nou	nou	nu	nu	da	da	nu	da	

Nr. Incapere	Functia	FINISAJE INTERIOARE									TAMPLARII								INSTALATII							
		Pardoseala				Pereti			Tavan		Usi				Ferestre				Electrice	Incalzire	Apa/ Canal	Ventil.	Detect. fum	Camera vid.	Telefonie	Priza Net
		tip exist.	mod reabil.	tip pard. nou	tip plinta noua	Tip exist.	mod reabil.	tip finisaj. nou	Tip exist.	mod reabil.	Denum. Comp.	Tip usa exist.	mod reabil.	Tip usa noua	Denum. Comp.	Tip fereastr. exist.	mod reabil.	Tip fereastr. noua								
						lamb. de lemn	nou	lamb. lemn						1B-E2-F36	tampl. de lemn strat. - g. termop	rest.	tampl. de lemn strat. - g. termop									
1B-E2-6	CASA SCARII	mozaic	nou	piatra	piatra	tenc.	rest.	tenc.	tenc pl. b.a.	restaurat	1B-E2-Ui6	pl. de l. cu g.sp.	nou	pl. de l. cu g.sp.	1B-E2-F7	tampl. de lemn strat. - g. termop	rest.	tampl. de lemn strat. - g. termop	nou	nou	nu	nu	da	da	nu	da
															1B-E2-F8	tampl. de lemn strat. - g. termop	rest.	tampl. de lemn strat. - g. termop								
1B-E2-7	CLASA	parch. lam	nou	par. lemn masiv	lemn	tenc.	rest.	tenc.	tenc pl. b.a.	restaurat	1B-E2-Ui5	pl. de lemn	nou	pl. de lemn	1B-E2-F9	tampl. de lemn strat. - g. termop	rest.	tampl. de lemn strat. - g. termop	nou	nou	nu	nou	da	da	nu	da
						lamb. de lemn	nou	lamb. lemn							1B-E2-F10	tampl. de lemn strat. - g. termop	rest.	tampl. de lemn strat. - g. termop								
1B-E2-8	CLASA	parch. lam	nou	par. lemn masiv	lemn	tenc.	rest.	tenc.	tenc pl. b.a.	restaurat	1B-E2-Ui7	pl. de lemn	nou	pl. de lemn	1B-E2-F11	tampl. de lemn strat. - g. termop	rest.	tampl. de lemn strat. - g. termop	nou	nou	nu	nou	da	da	nu	da
						lamb. de lemn	nou	lamb. lemn							1B-E2-F12	tampl. de lemn strat. - g. termop	rest.	tampl. de lemn strat. - g. termop								
1B-E2-9	CLASA	parch. lam	nou	par. lemn masiv	lemn	tenc.	rest.	tenc.	tenc pl. b.a.	restaurat	1B-E2-Ui8	pl. de lemn	nou	pl. de lemn	1B-E2-F13	tampl. de lemn strat. - g. termop	rest.	tampl. de lemn strat. - g. termop	nou	nou	nu	nou	da	da	nu	da
						lamb. de lemn	nou	lamb. lemn																		
1B-E2-10	BIROU	par. lemn masiv	nou	par. lemn masiv	lemn	tenc.	rest.	tenc.	tenc pl. b.a.	restaurat	1B-E2-Ui9	pl. de lemn	nou	pl. de lemn	1B-E2-F14	tampl. de lemn strat. - g. termop	rest.	tampl. de lemn strat. - g. termop	nou	nou	nu	nou	da	da	da	da
						lamb. de lemn	nou	lamb. lemn							1B-E2-F15	tampl. de lemn strat. - g. termop	rest.	tampl. de lemn strat. - g. termop								
1B-E2-11	CLASA	parch. lam	nou	par. lemn masiv	lemn	tenc.	rest.	tenc.	tenc pl. b.a.	restaurat	1B-E2-Ui10	pl. de lemn	nou	pl. de lemn	1B-E2-F16	tampl. de lemn strat. - g. termop	rest.	tampl. de lemn strat. - g. termop	nou	nou	nu	nou	da	da	nu	da
						lamb. de lemn	nou	lamb. lemn							1B-E2-F17	tampl. de lemn strat. - g. termop	rest.	tampl. de lemn strat. - g. termop								
1B-E2-12	CLASA	parch. lam	nou	par. lemn masiv	lemn	tenc.	rest.	tenc.	tenc pl. b.a.	restaurat	1B-E2-Ui11	pl. de lemn	nou	pl. de lemn	1B-E2-F18	tampl. de lemn strat. - g. termop	rest.	tampl. de lemn strat. - g. termop	nou	nou	nu	nou	da	da	nu	da
						lamb. de lemn	nou	lamb. lemn							1B-E2-F19	tampl. de lemn strat. - g. termop	rest.	tampl. de lemn strat. - g. termop								
1B-E2-13	CLASA	parch. lam	nou	par. lemn masiv	lemn	tenc.	rest.	tenc.	tenc pl. b.a.	restaurat	1B-E2-Ui12	pl. de lemn	nou	pl. de lemn	1B-E2-F20	tampl. de lemn strat. - g. termop	rest.	tampl. de lemn strat. - g. termop	nou	nou	nu	nou	da	da	nu	da
						lamb. de lemn	nou	lamb. lemn							1B-E2-F21	tampl. de lemn strat. - g. termop	rest.	tampl. de lemn strat. - g. termop								
1B-E2-14	CANCELARIE	parch. lam	nou	par. lemn masiv	lemn	tenc.	rest.	tenc.	tenc pl. b.a.	restaurat	1B-E2-Ui13	pl. de lemn	nou	pl. de lemn	1B-E2-F29	tampl. de lemn strat. - g. termop	rest.	tampl. de lemn strat. - g. termop	nou	nou	nu	nou	da	da	nu	da
						lamb. de lemn	nou	lamb. lemn							1B-E2-F30	tampl. de lemn strat. - g. termop	rest.	tampl. de lemn strat. - g. termop								
															1B-E2-F31	tampl. de lemn strat. - g. termop	rest.	tampl. de lemn strat. - g. termop								
1B-E2-15	LAB. INFO	parch. lam	nou	par. lemn masiv	lemn	tenc.	rest.	tenc.	tenc pl. b.a.	restaurat	1B-E2-Ui14	pl. de lemn	nou	pl. de lemn	1B-E2-F32	tampl. de lemn strat. - g. termop	rest.	tampl. de lemn strat. - g. termop	nou	nou	nu	nou	da	da	da	da
						lamb. de lemn	nou	lamb. lemn																		
															1B-E2-F28	tampl. de lemn strat. - g. termop	rest.	tampl. de lemn strat. - g. termop								
1B-E2-16	CAM. SERVER	parch. lam	nou	par. lemn masiv	lemn	tenc.	rest.	tenc.	tenc pl. b.a.	restaurat	1B-E2-Ui15	pl. de lemn	nou	pl. de lemn	1B-E2-F27	tampl. de lemn strat. - g. termop	rest.	tampl. de lemn strat. - g. termop	nou	nou	nu	nou	da	da	nu	da
						lamb. de lemn	nou	lamb. lemn			1B-E2-Ui16	pl. de lemn	nou	pl. de lemn	1B-E2-F27	tampl. de lemn strat. - g. termop	rest.	tampl. de lemn strat. - g. termop								
1B-E2-17	CASA SCARII	mozaic	nou	piatra	piatra	tenc.	rest.	tenc.	tenc pl. b.a.	restaurat	1B-E2-Ui17	pl. de l. cu g.sp.	nou	pl. de l. cu g.sp.	1B-E2-F24	tampl. de lemn strat. - g. termop	rest.	tampl. de lemn strat. - g. termop	nou	nou	nu	nu	da	da	nu	da
						lamb. de lemn	nou	lamb. lemn																		
1B-E2-18	BIROU DIRECTOR	parch. lam	nou	par. lemn masiv	lemn	tenc.	rest.	tenc.	tenc pl. b.a.	restaurat	1B-E2-Ui19	pl. de lemn	nou	pl. de lemn	1B-E2-F25	tampl. de lemn strat. - g. termop	rest.	tampl. de lemn strat. - g. termop	nou	nou	nu	nou	da	da	da	da

Nr. Incapere	Functia	FINISAJE INTERIOARE									TAMPLARII								INSTALATII								
		Pardoseala				Pereti			Tavan		Usi				Ferestre				Electrice	Incalzire	Apa/ Canal	Ventil.	Detect. fum	Camera vid.	Telefonie	Priza Net	
		tip exist.	mod reabil.	tip pard. nou	tip plinta noua	Tip exist.	mod reabil.	tip finisaj. nou	Tip exist.	mod reabil.	Denum. Comp.	Tip usa exist.	mod reabil.	Tip usa noua	Denum. Comp.	Tip fereastră exist.	mod reabil.	Tip fereastră noua									
						lamb. de lemn	nou	lamb. lemn							18-E2-F26	tampl. de lemn strat. - g. termop	rest.	tampl. de lemn strat. - g. termop									
18-E2-19	SECRETARIAT	parch. lam	nou	par. lemn masiv	lemn	tenc.	rest.	tenc.	tenc pl. b.a.	restaurat	18-E2-Ui18	pl. de lemn	nou	pl. de lemn	18-E2-F22	tampl. de lemn strat. - g. termop	rest.	tampl. de lemn strat. - g. termop	nou	nou	nu	nou	da	da	da	da	
						lamb. de lemn	nou	lamb. lemn							18-E2-F23	tampl. de lemn strat. - g. termop	rest.	tampl. de lemn strat. - g. termop									
18-E2-20	G.S.	gresie	nou	gresie		tenc.	rest.	tenc.	tenc pl. b.a.	restaurat	18-E2-Ui21	pl. de lemn	nou	pl. de lemn					nou	nou	nou	nou	da	nu	nu	nu	
						faianta	nou	faianta																			
18-E2-21	CASA SCARII	beton scliv.	nou	piatra	piatra	tenc.	nou	tenc.	tenc pl. b.a.	restaurat	18-E2-Ui20	pl. de lemn	nou	pl. de lemn					nou	nou	nu	nu	da	da	nu	da	
18-E2-22	MAGAZIE	mozaic	curatat		piatra	tenc.	rest.	tenc.	tenc pl. b.a.	restaurat	18-E2-Ui22	pl. de lemn	nou	pl. de lemn					nou	nou	nu	nu	da	da	nu	nu	
CORP 3																											
CORP 3 - SUBSOL																											
3-S-1	ATELIER	beton scliv.	restaurat	beton sclivisit		tenc.	rest.	tenc.	tenc pl. b.a.	restaurat	3-S-Ui1	pl. de lemn	nou	pl. de lemn					nou	nou	nu	nu	da	nu	nu	nu	
CORP 3 - PARTER																											
3-P-1	CLASA	parch. lam	nou	par. lemn masiv	lemn	tenc.	rest.	tenc.	tenc. bolta	restaurat	3-P-Ui1	pl. de lemn	nou	pl. de lemn	3-P-F1	tampl. de lemn strat. - g. termop	nou	tampl. de lemn strat. - g. termop	nou	nou	nu	nu	da	da	nu	da	
						lamb. de lemn	nou	lamb. lemn							3-P-F2	tampl. de lemn strat. - g. termop	nou	tampl. de lemn strat. - g. termop									
															3-P-F3	tampl. de lemn strat. - g. termop	nou	tampl. de lemn strat. - g. termop									
3-P-2	CORIDOR	gresie	nou	piatra	piatra	tenc.	rest.	tenc.	tenc. bolta	restaurat	3-P-UE1	pl. de lemn	nou	pl. de lemn	3-P-F4	tampl. de lemn strat. - g. termop	nou	tampl. de lemn strat. - g. termop	nou	nou	nu	nu	da	da	nu	da	
						lamb. de lemn	nou	lamb. lemn							3-P-F5	tampl. de lemn strat. - g. termop	nou	tampl. de lemn strat. - g. termop									
															3-P-F6	tampl. de lemn strat. - g. termop	nou	tampl. de lemn strat. - g. termop									
3-P-3	CLASA	parch. lam	nou	par. lemn masiv	lemn	tenc.	rest.	tenc.	tenc. bolta	restaurat	3-P-Ui2	pl. de lemn	nou	pl. de lemn	3-P-F7	tampl. de lemn strat. - g. termop	nou	tampl. de lemn strat. - g. termop	nou	nou	nu	nu	da	da	nu	da	
						lamb. de lemn	nou	lamb. lemn							3-P-F8	tampl. de lemn strat. - g. termop	nou	tampl. de lemn strat. - g. termop									
3-P-4	C.T.	beton scliv.	nou	gresie	gresie	tenc.	rest.	tenc.	tenc pl. b.a.	restaurat	3-P-Ui3	pl. de lemn	nou	pl. de lemn	3-P-F10	tampl. de lemn strat. - g. termop	nou	tampl. de lemn strat. - g. termop	nou	nou	nou	nu	da	da	nu	da	
											3-P-UE3		nou	pl. de lemn	3-P-F11	tampl. de lemn strat. - g. termop	nou	tampl. de lemn strat. - g. termop									
															3-P-F12	tampl. de lemn strat. - g. termop	nou	tampl. de lemn strat. - g. termop									
3-P-5	CLASA	parch. lam	nou	par. lemn masiv	lemn	tenc.	rest.	tenc.	tenc pl. b.a.	restaurat	3-P-Ui4	pl. de lemn	nou	pl. de lemn	3-P-F13	tampl. de lemn strat. - g. termop	nou	tampl. de lemn strat. - g. termop	nou	nou	nu	nu	da	da	nu	da	
						lamb. de lemn	nou	faianta																			
															3-P-F14	tampl. de lemn strat. - g. termop	nou	tampl. de lemn strat. - g. termop									
															3-P-F15	tampl. de lemn strat. - g. termop	nou	tampl. de lemn strat. - g. termop									
3-P-6	HOL	gresie	nou	piatra	piatra	tenc.	rest.	tenc.	tenc. bolta	restaurat									nou	nou	nu	nu	da	da	nu	da	
						lamb. de lemn	nou	lamb. lemn																			
3-P-7	G.S.	gresie	nou	gresie		tenc.	rest.	tenc.	tenc. bolta	restaurat	3-P-Ui5	pl. de lemn	nou	pl. de lemn					nou	nou	nou	nu	da	nu	nu	nu	
						faianta	nou	lamb. lemn			3-P-Ui6	pl. de lemn	nou	pl. de lemn													
3-P-8	MAGAZIE	gresie	nou	gresie		tenc.	rest.	tenc.	tenc pl. b.a.	restaurat	3-P-Ui7	pl. de lemn	nou	pl. de lemn					nou	nou	nu	nu	da	nu	nu	nu	
															3-P-F16	tampl. de lemn strat. - g. termop	nou	tampl. de lemn strat. - g. termop									
3-P-9	CASA SCARII	gresie	nou	gresie		tenc.	rest.	tenc.	tenc. bolta	restaurat	3-P-Ui8	pl. de lemn	nou	pl. de lemn	3-P-F17	tampl. de lemn strat. - g. termop	nou	tampl. de lemn strat. - g. termop	nou	nou	nu	nu	da	da	nu	nu	
3-P-10	CORIDOR	gresie	nou	gresie		tenc.	rest.	tenc.	tenc. bolta	restaurat									nou	nou	nu	nu	da	da	nu	da	

Nr. Incapere	Functia	FINISAJE INTERIOARE									TAMPLARII								INSTALATII								
		Pardoseala				Pereti			Tavan		Usi				Ferestre				Electrice	Incalzire	Apa/ Canal	Ventil.	Detect. fum	Camera vid.	Telefonie	Priza Net	
		tip exist.	mod reabil.	tip pard. nou	tip plinta noua	Tip exist.	mod reabil.	tip finisaj. nou	Tip exist.	mod reabil.	Denum. Comp.	Tip usa exist.	mod reabil.	Tip usa noua	Denum. Comp.	Tip fereastra exist.	mod reabil.	Tip fereastra noua									
						lamb. de lemn	nou	lamb. lemn																			
														3-P-F19	tampl. de lemn strat. - g. termop	nou	tampl. de lemn strat. - g. termop										
3-P-11	BIROU	gresie	nou	gresie		tenc.	rest.	tenc.	tenc. bolta	restaurat	3-P-Ui10	pl. de lemn	nou	pl. de lemn	3-P-F20	tampl. de lemn strat. - g. termop	nou	tampl. de lemn strat. - g. termop	nou	nou	nu	nu	da	da	nu	nu	
														3-P-F21	tampl. de lemn strat. - g. termop	nou	tampl. de lemn strat. - g. termop										
3-P-12	CLASA	parch. lam	nou	par. lemn masiv	lemn	tenc.	rest.	tenc.	tenc pl. b.a.	restaurat	3-P-Ui9	pl. de lemn	nou	pl. de lemn					nou	nou	nu	nu	da	da	nu	da	
						lamb. de lemn	nou	faianta						3-P-F1	tampl. de lemn strat. - g. termop	nou	tampl. de lemn strat. - g. termop										
														3-P-F2	tampl. de lemn strat. - g. termop	nou	tampl. de lemn strat. - g. termop										
														3-P-F3	tampl. de lemn strat. - g. termop	nou	tampl. de lemn strat. - g. termop										
CORP 3 - ETAJ																											
3-E-1	LAB. INFO	par. lemn masiv	nou	par. lemn masiv	lemn	tenc.	rest.	tenc.	tenc pl. b.a.	restaurat	3-E-Ui1	pl. de lemn	nou	pl. de lemn	3-E-F2	tampl. de lemn strat. - g. termop	nou	tampl. de lemn strat. - g. termop	nou	nou	nu	nu	da	da	da	da	
											3-E-Ui2	pl. de lemn	nou	pl. de lemn	3-E-F3	tampl. de lemn strat. - g. termop	nou	tampl. de lemn strat. - g. termop									
														3-E-F4	tampl. de lemn strat. - g. termop	nou	tampl. de lemn strat. - g. termop										
3-E-2	LAB. INFO	par. lemn masiv	nou	par. lemn masiv	lemn	tenc.	rest.	tenc.	tenc pl. b.a.	restaurat	3-E-Ui3	pl. de lemn	nou	pl. de lemn					nou	nou	nu	nu	da	da	da	da	
														3-E-F5	tampl. de lemn strat. - g. termop	nou	tampl. de lemn strat. - g. termop										
														3-E-F6	tampl. de lemn strat. - g. termop	nou	tampl. de lemn strat. - g. termop										
3-E-3	ANEXA	gresie	nou	piatra	piatra	tenc.	rest.	tenc.	tenc. bolta	restaurat	3-E-Ui4	pl. de lemn	nou	pl. de lemn	3-E-F7	tampl. de lemn strat. - g. termop	nou	tampl. de lemn strat. - g. termop	nou	nou	nu	nu	da	da	nu	nu	
														3-E-F8	tampl. de lemn strat. - g. termop	nou	tampl. de lemn strat. - g. termop										
														3-E-F9	tampl. de lemn strat. - g. termop	nou	tampl. de lemn strat. - g. termop										
3-E-4	LAB. INFO	par. lemn masiv	nou	par. lemn masiv	lemn	tenc.	rest.	tenc.	tenc pl. b.a.	restaurat	3-E-Ui9		nou	pl. de lemn	3-E-F10	tampl. de lemn strat. - g. termop	nou	tampl. de lemn strat. - g. termop	nou	nou	nu	nu	da	da	da	da	
														3-E-Fi5	tampl. de lemn strat. - g. termop	nou	tampl. de lemn strat. - g. termop										
														3-E-Fi6	tampl. de lemn strat. - g. termop	nou	tampl. de lemn strat. - g. termop										
3-E-5	HOL	gresie	nou	piatra	piatra	tenc.	rest.	tenc.	tenc. bolta	restaurat	3-E-Ui5	pl. de lemn	nou	pl. de lemn					nou	nou	nu	nu	da	da	nu	da	
											3-E-Ui6	pl. de lemn	nou	pl. de lemn													
3-E-6	MAGAZIE	par. lemn masiv	nou	par. lemn masiv	lemn	tenc.	rest.	tenc.	tenc. bolta	restaurat									nou	nou	nu	nu	da	nu	nu	nu	
														3-E-Fi7	tampl. de lemn strat. - g. termop	nou	tampl. de lemn strat. - g. termop										
3-E-7	SCARA POD	beton scliv.	restaurat	beton sclivisit		tenc.	rest.	tenc.	tenc pl. b.a.	restaurat	3-E-Ui7	pl. de lemn	nou	pl. de lemn					nou	nou	nu	nu	da	nu	nu	nu	
														3-E-F12	tampl. de lemn strat. - g. termop	nou	tampl. de lemn strat. - g. termop										
3-E-8	SCARA	gresie	nou	piatra	piatra	tenc.	rest.	tenc.	tenc. bolta	restaurat					3-E-F13	tampl. de lemn strat. - g. termop	nou	tampl. de lemn strat. - g. termop	nou	nou	nu	nu	da	da	nu	nu	
														3-E-F14	tampl. de lemn strat. - g. termop	nou	tampl. de lemn strat. - g. termop										
3-E-9	CORIDOR	gresie	nou	piatra	piatra	tenc.	rest.	tenc.	tenc. bolta	restaurat	3-E-Ui8	pl. de lemn	nou	pl. de lemn					nou	nou	nu	nu	da	da	nu	da	

Nr. Incapere	Functia	FINISAJE INTERIOARE									TAMPLARII								INSTALATII								
		Pardoseala				Pereti			Tavan		Usi				Ferestre				Electrice	Incalzire	Apa/ Canal	Ventil.	Detect. fum	Camera vid.	Telefonie	Priza Net	
		tip exist.	mod reabil.	tip pard. nou	tip plinta noua	Tip exist.	mod reabil.	tip finisaj. nou	Tip exist.	mod reabil.	Denum. Comp.	Tip usa exist.	mod reabil.	Tip usa noua	Denum. Comp.	Tip fereastra exist.	mod reabil.	Tip fereastra noua									
															3-E-F15	tampl. de lemn strat. - g. termop	nou	tampl. de lemn strat. - g. termop									
															3-E-F16	tampl. de lemn strat. - g. termop	nou	tampl. de lemn strat. - g. termop									
															3-E-F17	tampl. de lemn strat. - g. termop	nou	tampl. de lemn strat. - g. termop									
3-E-10	CLASA	parch. lam	nou	par. lemn masiv	lemn	tenc.	rest.	tenc.	tenc pl. b.a.	restaurat					3-E-F18	tampl. de lemn strat. - g. termop	nou	tampl. de lemn strat. - g. termop	nou	nou	nu	nu	da	da	nu	da	
															3-E-F11	tampl. de lemn strat. - g. termop	nou	tampl. de lemn strat. - g. termop									
3-E-11	ANEXA	par. lemn masiv	nou	par. lemn masiv	lemn	tenc.	rest.	tenc.	tenc pl. b.a.	restaurat									nou	nou	nu	nu	da	da	nu	da	
CORP 5																											
CORP 5 - SUBSOL																											
5-S-1	CORIDOR	beton scliv.	restaurat	beton sclivisit		tenc.	rest.	tenc.	tenc pl. b.a.	restaurat	5-S-Ui1								nou	se pastreaza	nu	nu	da	nu	nu	nu	
5-S-2	SPALATORIE	beton scliv.	restaurat	beton sclivisit		tenc.	rest.	tenc.	tenc pl. b.a.	restaurat				nou	pl. de lemn				nou	se pastreaza	nu	nu	da	nu	nu	nu	
5-S-3	SALA ADMIN.	beton scliv.	restaurat	beton sclivisit		tenc.	rest.	tenc.	tenc pl. b.a.	restaurat		5-S-Ui2			nou	pl. de lemn				nou	se pastreaza	nu	nu	da	nu	nu	nu
CORP 5 - PARTER																											
5-P-1	CABINET STOMATOLOGIC	parch. lam	nou	covor PVC	PVC	tenc.	rest.	tenc.	tenc pl. b.a.	restaurat	5-P-Ui3	pl. de lemn	nou	pl. de lemn	5-P-F1	tampl. de lemn - db - g spl	nou	tampl. de lemn strat. - g. termop	nou	se pastreaza	nou	nu	?	?	da	da	
							nou	faianta							5-P-F2	tampl. de lemn - db - g spl	nou	tampl. de lemn strat. - g. termop									
															5-P-F3	tampl. de lemn - db - g spl	nou	tampl. de lemn strat. - g. termop									
5-P-2	CANCELARIE	parch. lam	nou	par. lemn masiv	lemn	tenc.	rest.	tenc.	tenc pl. b.a.	restaurat	5-P-Ui2	pl. de lemn	nou	pl. de lemn	5-P-F4	tampl. de lemn - db - g spl	nou	tampl. de lemn strat. - g. termop	nou	se pastreaza	nou	nu	?	?	da	da	
							nou	faianta							5-P-F5	tampl. de lemn - db - g spl	nou	tampl. de lemn strat. - g. termop									
															5-P-Fi4	tampl. de lemn - db - g spl	nou	tampl. de lemn strat. - g. sp									
5-P-3	HOL - CASA SCARII	gresie	nou	piatra	piatra	tenc.	rest.	tenc.	tenc pl. b.a.	restaurat	5-P-Ue1	pl. de l. cu g.sp.	nou	pl. de l. cu g.termop.	5-P-F6	tampl. de lemn - db - g spl	nou	tampl. de lemn strat. - g. termop	nou	se pastreaza	nu	nu	da	da	nu	da	
						lamb. PVC	nou	lamb. lemn	tenc pl. b.a.		5-P-Ue2	pl. de l. cu g.sp.	nou	pl. de l. cu g.termop.													
5-P-4	SALA ASTEPTARE	parch. lam	nou	par. lemn masiv	lemn	tenc.	rest.	tenc.	tenc pl. b.a.	restaurat	5-P-Ui1	pl. de l. cu g.sp.	nou	pl. de l. cu g.termop.					nou	nu este	nu	nu	nu	da	nu	nu	
5-P-5	GRUP SANITAR MIXT	mozaic	nou	gresie	gresie	tenc.	rest.	tenc.	tenc pl. b.a.	nou g.c.	5-P-Ui6	pl. de lemn	nou	pl. de lemn	5-P-Fi3	tampl. de lemn - db - g spl	nou	tampl. de lemn strat. - g. termop	nou	se pastreaza	nou	nu	nu	nu	nu	nu	
						faianta	nou	faianta																			
5-P-6	GRUP SANITAR CAB STOM / G.S. HAND. LOCOMOTOR	gresie	nou	gresie	gresie	tenc.	rest.	tenc.	tenc pl. b.a.	nou g.c.	5-P-Ui4	pl. de lemn	nou	pl. de lemn	5-P-Fi2	tampl. de lemn - db - g spl	nou	tampl. de lemn strat. - g. termop	nou	se pastreaza	nou	nu	nu	nu	nu	nu	
						faianta	nou	faianta																			
5-P-7	CURTE DE LUMINA	beton	nou	beton sclivisit		tenc.	rest.	tenc.											nu	nu	nu	nu	nu	nu	nu	nu	
5-P-8	SPALATORIE/G.S. - LIFT	mozaic	nou	gresie	gresie	tenc.	nou	tenc.	tenc pl. b.a.	nou g.c.	5-P-Ui7	pl. de lemn	nou	pl. de lemn	5-P-F1	tampl. de lemn - db - g spl	nou	tampl. de lemn strat. - g. termop	nou	nou	nou	nu	nu	nu	nu	nu	
							nou	faianta																			
5-P-9	CORIDOR	mozaic	curatat		piatra	tenc.	rest.	tenc.	tenc pl. b.a.	restaurat	5-P-Ue3	pl. de l. cu g.termop.	nou	pl. de l. cu g.termop.	5-P-F15	tampl. de lemn - db - g spl	nou	tampl. de lemn strat. - g. termop	nou	se pastreaza	nu	nu	da	da	nu	da	
						lamb. PVC	nou	lamb. lemn							5-P-F16	tampl. de lemn - db - g spl	nou	tampl. de lemn strat. - g. termop									
															5-P-F17	tampl. de lemn - db - g spl	nou	tampl. de lemn strat. - g. termop									
5-P-10	CLASA	parch. lam	nou	par. lemn masiv	lemn	tenc.	rest.	tenc.	tenc pl. b.a.	restaurat	5-P-Ui8	pl. de lemn	nou	pl. de lemn	5-P-F7	tampl. de lemn - db - g spl	nou	tampl. de lemn strat. - g. termop	nou	se pastreaza	nu	nu	da	da	nu	da	

Nr. Incapere	Functia	FINISAJE INTERIOARE									TAMPLARII								INSTALATII							
		Pardoseala				Pereti			Tavan		Usi				Ferestre				Electrice	Incalzire	Apa/ Canal	Ventil.	Detect. fum	Camera vid.	Telefonie	Priza Net
		tip exist.	mod reabil.	tip pard. nou	tip plinta noua	Tip exist.	mod reabil.	tip finisaj. nou	Tip exist.	mod reabil.	Denum. Comp.	Tip usa exist.	mod reabil.	Tip usa noua	Denum. Comp.	Tip fereastr. exist.	mod reabil.	Tip fereastr. noua								
								lamb. lemn						5-P-F8	tampl. de lemn - db - g spl	nou	tampl. de lemn strat. - g. termop									
														5-P-F9	tampl. de lemn - db - g spl	nou	tampl. de lemn strat. - g. termop									
														5-P-F10	tampl. de lemn - db - g spl	nou	tampl. de lemn strat. - g. termop									
5-P-12	CLASA	parch. lam	nou	par. lemn masiv	lemn	tenc.	rest.	tenc.	tenc pl. b.a.	restaurat	5-P-Ui9	pl. de lemn	nou	pl. de lemn	5-P-F11	tampl. de lemn - db - g spl	nou	tampl. de lemn strat. - g. termop	nou	se pastreaza	nu	nu	da	da	nu	da
								lamb. lemn						5-P-F12	tampl. de lemn - db - g spl	nou	tampl. de lemn strat. - g. termop									
														5-P-F13	tampl. de lemn - db - g spl	nou	tampl. de lemn strat. - g. termop									
														5-P-F14	tampl. de lemn - db - g spl	nou	tampl. de lemn strat. - g. termop									
5-P-13	DEPOZIT SUB SCARA	mozaic	curatat			tenc.	rest.	tenc.	tenc pl. b.a.	restaurat	5-P-Ui10	pl. de lemn	nou	pl. de lemn					nou	nu	nu	nu	nu	nu	nu	
CORP 5 - ETAJ																										
5-E-1	IZOLATOR	dusumea	nou	par. lemn masiv	lemn	tenc.	rest.	tenc.	tenc pl. b.a.	restaurat	5-E-Ui1	pl. de lemn	nou	pl. de lemn	5-E-F1	tampl. de lemn - db - g spl	nou	tampl. de lemn strat. - g. termop	nou	se pastreaza	nu	nu	da	da	nu	da
								lamb. lemn						5-E-F2	tampl. de lemn - db - g spl	nou	tampl. de lemn strat. - g. termop									
														5-E-F3	tampl. de lemn - db - g spl	nou	tampl. de lemn strat. - g. termop									
5-E-2	G.S.	dusumea	nou	par. lemn masiv	lemn	tenc.	rest.	tenc.	tenc pl. b.a.	restaurat	5-E-Ui2	pl. de lemn	nou	pl. de lemn	5-E-F4	tampl. de lemn - db - g spl	nou	tampl. de lemn strat. - g. termop	nou	se pastreaza	nu	nu	da	da	da	da
								lamb. lemn						5-E-F5	tampl. de lemn - db - g spl	nou	tampl. de lemn strat. - g. termop									
5-E-3	SALA DE LECTURA	dusumea	nou	par. lemn masiv	lemn	tenc.	rest.	tenc.	tenc pl. b.a.	restaurat	5-E-Ui3	pl. de lemn	nou	pl. de lemn	5-E-F4	tampl. de lemn - db - g spl	nou	tampl. de lemn strat. - g. termop	nou	se pastreaza	nu	nu	da	?	da	da
								lamb. lemn						5-E-F5	tampl. de lemn - db - g spl	nou	tampl. de lemn strat. - g. termop									
5-E-4	SCARA	mozaic	curatat		piatra	tenc.	rest.	tenc.						5-E-F8	tampl. de lemn - db - g spl	nou	tampl. de lemn strat. - g. termop	nou	se pastreaza	nu	nu	da	da	nu	da	
						lamb. PVC	nou	lamb. lemn																		
5-E-5	HOL SCARA	mozaic	curatat		piatra	tenc.	rest.	tenc.	tenc pl. b.a.	restaurat									nou	se pastreaza	nu	nu	da	da	nu	da
						lamb. PVC	nou	lamb. lemn																		
5-E-6	ANTREU	mozaic	curatat		piatra	tenc.	rest.	tenc.	tenc pl. b.a.	restaurat	5-E-Ui4	pl. de lemn	nou	pl. de lemn					nou	nu	nu	nu	da	da	nu	nu
								lamb. lemn																		
5-E-8	GRUP SANITAR MIXT	mozaic	nou	gresie	gresie	tenc.	rest.	tenc.	tenc pl. b.a.	nou g.c.	5-E-Ui5	pl. de lemn	nou	pl. de lemn	5-E-Fi1	tampl. de lemn - db - g spl	nou	tampl. de lemn strat. - g. termop	nou	se pastreaza	nou	nu	nu	nu	nu	nu
						faianta	nou	faianta																		
5-E-9	HOL CORIDOR	mozaic	curatat		piatra	tenc.	rest.	tenc.	tenc pl. b.a.	restaurat					5-E-F17	tampl. de lemn - db - g spl	nou	tampl. de lemn strat. - g. termop	nou	se pastreaza	nou	nu	da	da	nu	da
						lamb. PVC	nou	lamb. lemn						5-E-F18	tampl. de lemn - db - g spl	nou	tampl. de lemn strat. - g. termop									
														5-E-F19	tampl. de lemn - db - g spl	nou	tampl. de lemn strat. - g. termop									
5-E-10	CLASA	parch. lam	nou	par. lemn masiv	lemn	tenc.	rest.	tenc.	tenc pl. b.a.	restaurat	5-E-Ui6	pl. de lemn	nou	pl. de lemn	5-E-F8	tampl. de lemn - db - g spl	nou	tampl. de lemn strat. - g. termop	nou	se pastreaza	nu	nu	da	da	nu	da
								lamb. lemn						5-E-F9	tampl. de lemn - db - g spl	nou	tampl. de lemn strat. - g. termop									
														5-E-F10	tampl. de lemn - db - g spl	nou	tampl. de lemn strat. - g. termop									

Nr. Incapere	Functia	FINISAJE INTERIOARE									TAMPLARII								INSTALATII								
		Pardoseala				Pereti			Tavan		Usi				Fereestre				Electrice	Incalzire	Apa/ Canal	Ventil.	Detect. fum	Camera vid.	Telefonie	Priza Net	
		tip exist.	mod reabil.	tip pard. nou	tip plinta noua	Tip exist.	mod reabil.	tip finisaj. nou	Tip exist.	mod reabil.	Denum. Comp.	Tip usa exist.	mod reabil.	Tip usa noua	Denum. Comp.	Tip fereastra exist.	mod reabil.	Tip fereastra noua									
															5-E-F11	tampl. de lemn - db - g spl	nou	tampl. de lemn strat. - g. termop									
5-E-11	CLASA	parch. lam	nou	par. lemn masiv	lemn	tenc.	rest.	tenc.	tenc pl. b.a.	restaurat	5-E-Ui7	pl. de lemn	nou	pl. de lemn	5-E-F12	tampl. de lemn - db - g spl	nou	tampl. de lemn strat. - g. termop	nou	se pastreaza	nu	nu	da	da	nu	da	
								lamb. lemn							5-E-F13	tampl. de lemn - db - g spl	nou	tampl. de lemn strat. - g. termop									
															5-E-F14	tampl. de lemn - db - g spl	nou	tampl. de lemn strat. - g. termop									
															5-E-F15	tampl. de lemn - db - g spl	nou	tampl. de lemn strat. - g. termop									
5-E-12	GRUP SANITAR MIXT	gresie	nou	gresie	gresie	tenc.	rest.	tenc.	tenc pl. b.a.	nou g.c.	5-E-Ui8	pl. de lemn	nou	pl. de lemn	5-E-F16	tampl. de lemn - db - g spl	nou	tampl. de lemn strat. - g. termop	nou	se pastreaza	nou	nu	nu	nu	nu	nu	
						faianta	nou	faianta							5-E-F21	tampl. de lemn - db - g spl	nou	tampl. de lemn strat. - g. termop									
															5-E-F22	tampl. de lemn - db - g spl	nou	tampl. de lemn strat. - g. termop									
CORP 5 - MANSARDA																											
5-M-1	SCARA	mozaic	curatat		piatra	tenc.	rest.	tenc.	g.c.	nou g.c.					5-M-F8	tampl. de lemn - db - g spl	nou	tampl. de lemn strat. - g. termop	nou	se pastreaza	nu	nu	da	da	nu	da	
						lamb. PVC	nou	lamb. lemn							5-M-F9	tampl. de lemn - db - g spl	nou	tampl. de lemn strat. - g. termop									
5-M-2	CASA SCARII	dusumea	nou	par. lemn masiv	lemn	lamb. de lemn	nou	tenc.	g.c.	nou g.c.									nou	se pastreaza	nu	nu	da	da	nu	da	
5-M-3	HOL	dusumea	nou	par. lemn masiv	lemn	lamb. de lemn	rest.	lamb. lemn	g.c.	nou g.c.	5-M-Ui1	pl. de l. cu g.sp.	nou	pl. de l. cu g.sp.					nou	se pastreaza	nou	nu	da	da	nu	da	
								faianta																			
5-M-4	CORIDOR	dusumea	nou	par. lemn masiv	lemn	lamb. de lemn	rest.	lamb. lemn	g.c.	nou g.c.	5-M-Ui7	pl. de lemn	nou	pl. de lemn	5-M-F14	fereastra acop lemn tip Velux	nou	fereastra acop lemn tip Velux	nou	se pastreaza	nu	nu	da	da	nu	da	
															5-M-F15	fereastra acop lemn tip Velux	nou	fereastra acop lemn tip Velux									
															5-M-F16	fereastra acop lemn tip Velux	nou	fereastra acop lemn tip Velux									
															5-M-F17	fereastra acop lemn tip Velux	nou	fereastra acop lemn tip Velux									
															5-M-F18	fereastra acop lemn tip Velux	nou	fereastra acop lemn tip Velux									
															5-M-F19	fereastra acop lemn tip Velux	nou	fereastra acop lemn tip Velux									
5-M-5	CAMERA PEDAGOG	dusumea	nou	par. lemn masiv	lemn	tenc.	rest.	tenc.	g.c.	nou g.c.	5-M-Ui2	pl. de l. cu g.sp.	nou	pl. de l. cu g.sp.	5-M-Fi2	tampl. de lemn - db - g spl	nou	tampl. de lemn strat. - g. termop	nou	se pastreaza	nu	nu	da	da	da	da	
															5-M-Fi3	tampl. de lemn - db - g spl	nou	tampl. de lemn strat. - g. termop									
5-M-6	CAMERA	dusumea	nou	par. lemn masiv	lemn	lamb. de lemn	rest.	lamb. lemn	lambriu	nou g.c.	5-M-Ui3	pl. de l. cu g.sp.	nou	pl. de l. cu g.sp.	5-M-F7	fereastra acop lemn tip Velux	nou	fereastra acop lemn tip Velux	nou	se pastreaza	nu	nu	da	da	nu	da	
						tenc.	rest.	tenc.																			
5-M-7	CAMERA	dusumea	nou	par. lemn masiv	lemn	lamb. de lemn	rest.	lamb. lemn	lambriu	nou g.c.	5-M-Ui4	pl. de l. cu g.sp.	nou	pl. de l. cu g.sp.	5-M-F4	fereastra acop lemn tip Velux	nou	fereastra acop lemn tip Velux	nou	se pastreaza	nu	nu	da	da	nu	da	
						tenc.	rest.	tenc.																			
5-M-8	CAMERA	dusumea	nou	par. lemn masiv	lemn	lamb. de lemn	rest.	lamb. lemn	lambriu	nou g.c.	5-M-Ui5	pl. de l. cu g.sp.	nou	pl. de l. cu g.sp.	5-M-F1	fereastra acop lemn tip Velux	nou	fereastra acop lemn tip Velux	nou	se pastreaza	nu	nu	da	da	nu	da	
						tenc.	rest.	tenc.							5-M-F2	fereastra acop lemn tip Velux	nou	fereastra acop lemn tip Velux									
															5-M-F3	fereastra acop lemn tip Velux	nou	fereastra acop lemn tip Velux									
5-M-9	G.S.	gresie	nou	gresie	gresie	faianta	nou	faianta	g.c.	nou g.c.	5-M-Ui6	pl. de lemn	nou	pl. de lemn					nou	se pastreaza	nou	nu	da	nu	nu	nu	
5-M-10	CURTE DE LUMINA														5-M-Fi1	tampl. de lemn - db - g spl	nou	tampl. de lemn strat. - g. termop									
															5-M-Fi4	tampl. de lemn - db - g spl	nou	tampl. de lemn strat. - g. termop									
5-M-11	G.S.	dusumea	nou	gresie	gresie	lamb. de lemn	nou	faianta	g.c.	nou g.c.	5-M-Ui15		nou	pl. de lemn					nou	se pastreaza	nou	nu	da	nu	nu	nu	
5-M-12	CAMERA	dusumea	nou	par. lemn masiv	lemn	lamb. de lemn	rest.	lamb. lemn	lambriu	nou g.c.	5-M-Ui8	pl. de lemn	nou	pl. de lemn	5-M-F10	tampl. de lemn - db - g spl	nou	tampl. de lemn strat. - g. termop	nou	se pastreaza	nu	nu	da	da	nu	da	
						tenc.	rest.	tenc.																			

Nr. Incapere	Functia	FINISAJE INTERIOARE									TAMPLARII								INSTALATII							
		Pardoseala				Pereti			Tavan		Usi				Ferestre				Electrice	Incalzire	Apa/ Canal	Ventil.	Detect. fum	Camera vid.	Telefonie	Priza Net
		tip exist.	mod reabil.	tip pard. nou	tip plinta noua	Tip exist.	mod reabil.	tip finisaj. nou	Tip exist.	mod reabil.	Denum. Comp.	Tip usa exist.	mod reabil.	Tip usa noua	Denum. Comp.	Tip fereastra exist.	mod reabil.	Tip fereastra noua								
5-M-13	CAMERA	dusumea	nou	par. lemn masiv	lemn	lamb. de lemn	rest.	lamb. lemn	lambriu	nou g.c.	5-M-Ui9	pl. de lemn	nou	pl. de lemn	5-M-F11	tampl. de lemn - db - g spl	nou	tampl. de lemn strat. - g. termop	nou	se pastreaza	nu	nu	da	da	nu	da
						tenc.	rest.	tenc.																		
5-M-14	CAMERA	dusumea	nou	par. lemn masiv	lemn	lamb. de lemn	rest.	lamb. lemn	lambriu	nou g.c.	5-M-Ui10	pl. de lemn	nou	pl. de lemn	5-M-F12	tampl. de lemn - db - g spl	nou	tampl. de lemn strat. - g. termop	nou	se pastreaza	nu	nu	da	da	nu	da
						tenc.	rest.	tenc.																		
5-M-15	CAMERA	dusumea	nou	par. lemn masiv	lemn	lamb. de lemn	rest.	lamb. lemn	lambriu	nou g.c.	5-M-Ui11	pl. de lemn	nou	pl. de lemn	5-M-F13	tampl. de lemn - db - g spl	nou	tampl. de lemn strat. - g. termop	nou	se pastreaza	nu	nu	da	da	nu	da
						tenc.	rest.	tenc.																		
5-M-16	G.S.	dusumea	nou	gresie	gresie	lamb. de lemn	nou	faianta	g.c.	nou g.c.	5-M-Ui12		nou	pl. de lemn					nou	se pastreaza	nou	nu	da	nu	nu	nu
5-M-17	G.S.	dusumea	nou	gresie	gresie	lamb. de lemn	nou	faianta	g.c.	nou g.c.	5-M-Ui13		nou	pl. de lemn					nou	se pastreaza	nou	nu	da	nu	nu	nu
5-M-18	G.S.	dusumea	nou	gresie	gresie	lamb. de lemn	nou	faianta	g.c.	nou g.c.	5-M-Ui13		nou	pl. de lemn					nou	se pastreaza	nou	nu	da	nu	nu	nu
5-M-19	G.S.	dusumea	nou	gresie	gresie	lamb. de lemn	nou	faianta	g.c.	nou g.c.	5-M-Ui16		nou	pl. de lemn	5-M-F6	fereastra acop lemn tip Velux	nou	fereastra acop lemn tip Velux	nou	se pastreaza	nou	nu	da	nu	nu	nu
5-M-20	G.S.	dusumea	nou	gresie	gresie	lamb. de lemn	nou	faianta	g.c.	nou g.c.	5-M-Ui17		nou	pl. de lemn	5-M-F5	fereastra acop lemn tip Velux	nou	fereastra acop lemn tip Velux	nou	se pastreaza	nou	nu	da	nu	nu	nu